

01 PLANTA BAIXA
ESCALA : 1/100

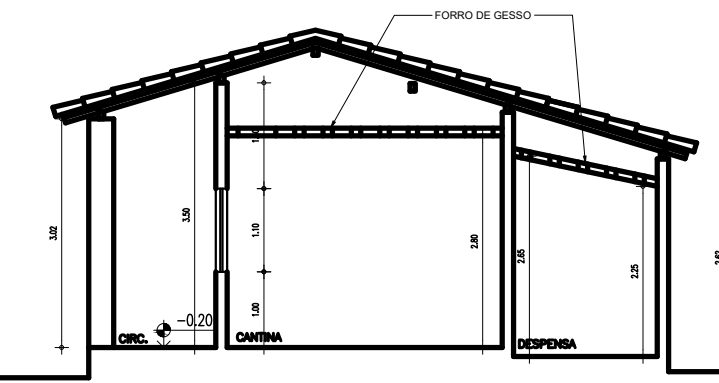

HISTÓRICO		
ALTERAÇÃO	REVISÃO	DATA
1.		
2.		
3.		
4.		
5.		

ARQUITETO(A):	ENGENHEIRO(A) RESPONSÁVEL:	PROPRIETÁRIO:
---------------	----------------------------	---------------



 <p>Piauí GOVERNO DO ESTADO</p>	<h1>GOVERNO DO ESTADO DO PIAUÍ</h1>	
	<h2>SEDUC - SECRETARIA DE ESTADO DA EDUCAÇÃO</h2>	
	<h3>5ª GRE - REGIONAL - U. E. VALDIVINHO TITO</h3>	
	<p>DESENHO: _____</p>	
<p>DEPARTAMENTO: UNIDADE DE GESTÃO DA REDE FÍSICA</p>		<p>DESENHO: _____</p>
<p>TÍTULO DO PROJETO: LEVANTAMENTO ARQUITETÔNICO</p>		<p>LV-ARQ</p>
<p>ENDEREÇO DO SERVIÇO: RUA JOSÉ PAULINO</p>		<p>FRANCHA: _____</p>
<p>TÍTULO DO PROJETO: PLANTA BAIXA-CORTES-FACHADAS-PLANTA DE COBERTURA</p>		<p>01/18</p>
<p>MUNICÍPIO: CAMPO MAIOR - PI</p>	<p>ZONA: URBANA</p>	<p>ESCALA: INDICADA</p>
<p>DESENHO: HUSLEE</p>	<p>FASE: LEVANTAMENTO</p>	<p>DATA: MAIO / 2021</p>
		<p>REVISÃO: REVISÃO 00</p>

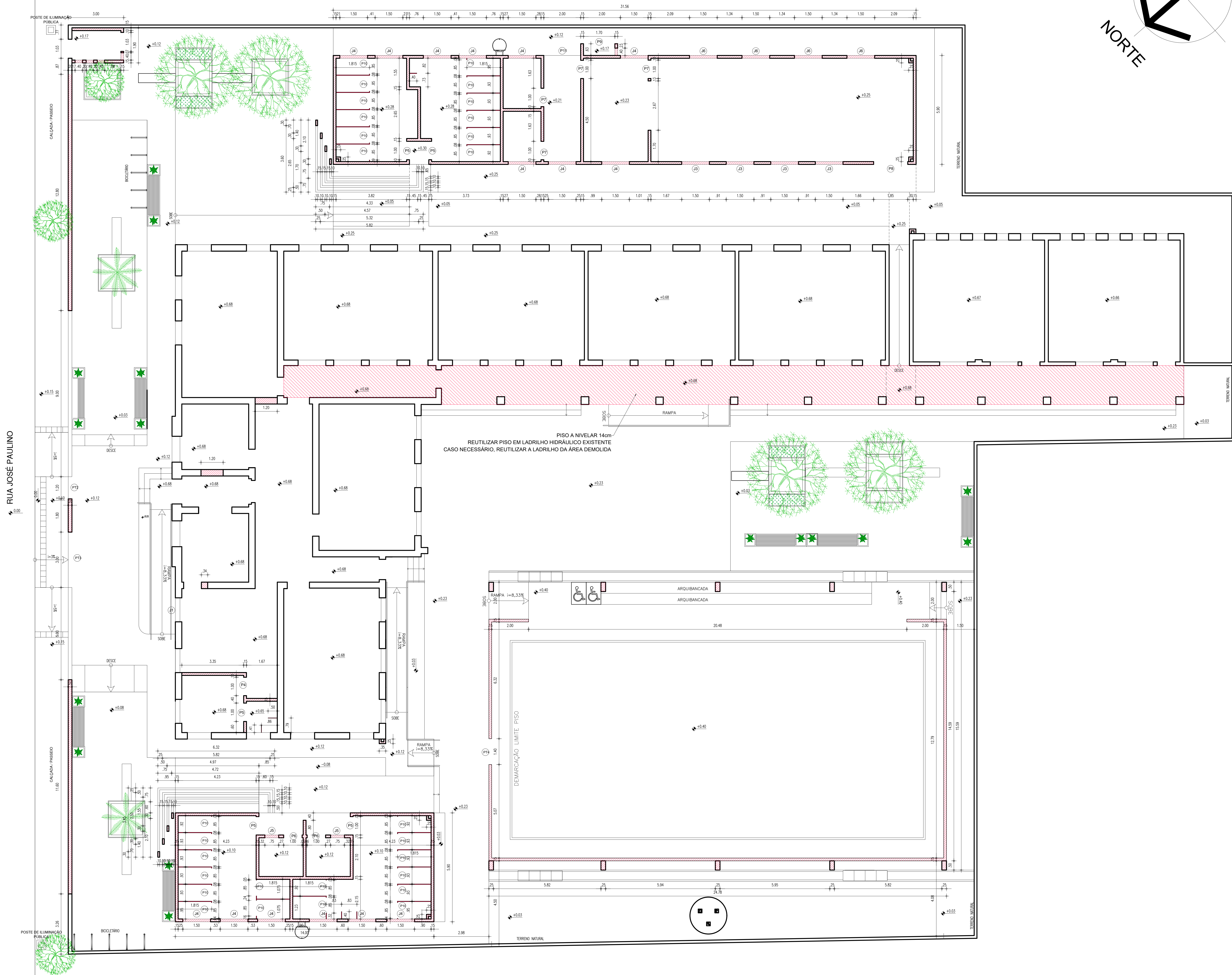
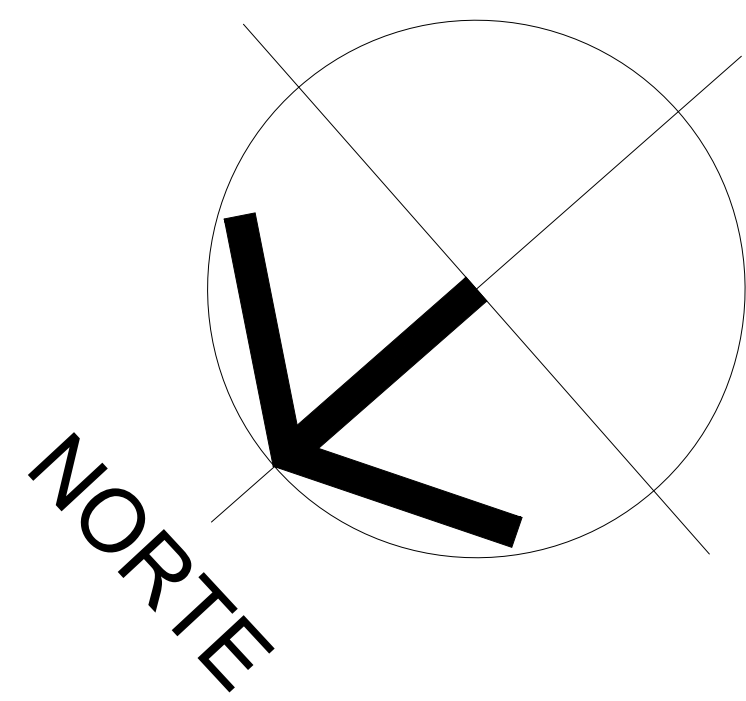

QUADRO DE ESQUADRIAS			
PORTAS (P)			
P5	0,90 x 2,10	04	
P6	0,90 x 2,10	02	
P7	0,90 x 2,10	04	
P8	1,80 x 2,10	01	
P9	1,70 x 1,95	01	
P10	0,80 x 1,65	28	
P11	2,00 x 2,10	01	
PT2	1,20 x 2,50	01	
PT3	3,00 x 3,50	01	
PT4	1,20 x 2,10	01	

JANELAS (J)			
J3	1,50 x 0,50 / 1,80	04	
J4	1,50 x 0,50 / 1,80	15	
J5	0,75 x 0,50 / 1,80	02	
J6	1,50 x 1,30 / 1,90	04	

LEGENDA	
	ALVENARIA EXISTENTE / MANter
	ALVENARIA EXISTENTE / CONSTRUIR
	DIVISÓRIA / CONSTRUIR DE GRANITO

HISTÓRICO		
ALTERAÇÃO	REVISÃO	DATA
1.		
2.		
3.		
4.		
5.		
ARQUITETO(A):	ENGENHEIRO(A) RESPONSÁVEL:	PROPRIETÁRIO:



GOVERNO DO ESTADO DO PIAUÍ
SEDUC - SECRETARIA DE ESTADO DA EDUCAÇÃO
5º GRE - REGIONAL - U. E. VALDIVINO TITO

DEPARTAMENTO:
UNIDADE DE GESTÃO DA REDE FÍSICA

TÍTULO DO PROJETO:
PROJETO DE REFORMA E AMPLIAÇÃO

FUNDAMENTO DO SERVIÇO:
RUA JOSÉ PAULINO

TÍTULO DO DESENHO:
PLANTA BAIXA - CONSTRUÇÃO

MUNICÍPIO:
CAMPO MAIOR - PI

DESENHADO POR:
COSME DE SOUSA

ZONA:
URBANA

FASE:
PROJETO

DATA:
MAIO / 2021

DESENHO:
CONST

FRANCHA:
02/18

ESCALA:
1/75

REVISÃO:
REVISÃO 00

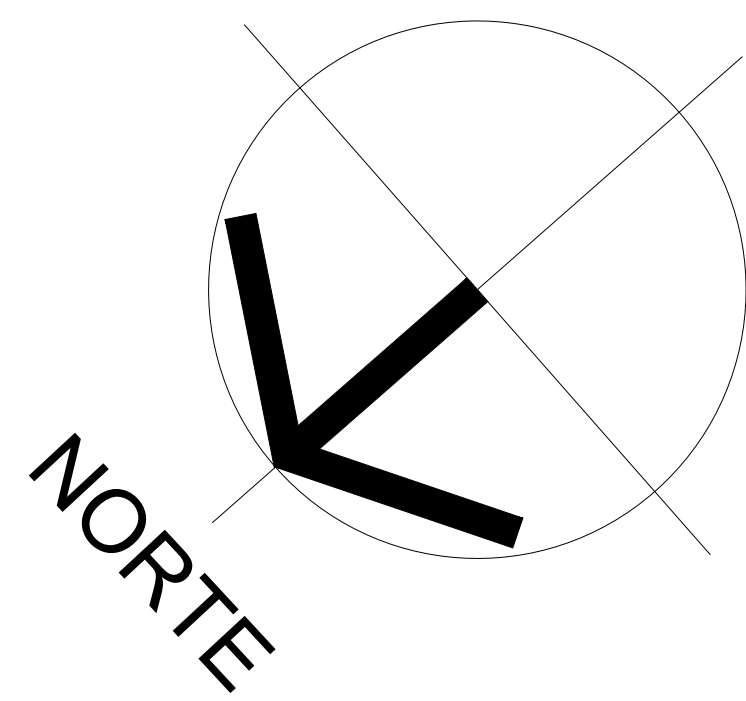

OBS: AO DEMOLIR, REAPROVEITAR O PISO EM LADRILHO HIDRÁULICO E RECUPERA-LOS, PARA SEREM USADOS EVENTUALMENTE ONDE FOR NECESSÁRIO.

QUADRO DE ESQUADRIAS			
PORTAS (P)			
P4	0,90 x 2,10	10	
JANELAS (J)			
J3	1,50 x 0,50 / 1,80	16	
LEGENDA			
		ALVENARIA EXISTENTE / MANTER	
		ALVENARIA EXISTENTE / DEMOLIR	
		EQUIPAMENTOS, ÁRVORES / RETIRAR	

HISTÓRICO		
ALTERAÇÃO	REVISÃO	DATA
1.		
2.		
3.		
4.		
5.		
ARQUITETO(A):	ENGENHEIRO(A) RESPONSÁVEL:	PROPRIETÁRIO:



GOVERNO DO ESTADO DO PIAUÍ
SEDUC - SECRETARIA DE ESTADO DA EDUCAÇÃO
5º GRE - REGIONAL - U. E. VALDIVINO TITO

DEPARTAMENTO:
UNIDADE DE GESTÃO DA REDE FÍSICA

TÍTULO DO PROJETO:
PROJETO DE REFORMA E AMPLIAÇÃO

ENDEREÇO DO SERVIÇO:
RUA JOSÉ PAULINO

TÍTULO DO DESENHO:
PLANTA BAIXA - DEMOLIÇÃO

MUNICÍPIO:
CAMPO MAIOR - PI

DESENHO:
COSME DE SOUSA

ZONA:
URBANA

FASE:
PROJETO EXECUTIVO

DATA:
MAIO / 2021

DESENHO:
DEM

FRANCHA:
03/18

ESCALA:
1/75

REVISÃO:
REVISÃO 00



08 SITUAÇÃO E LOCAÇÃO
ESCALA : 1/500

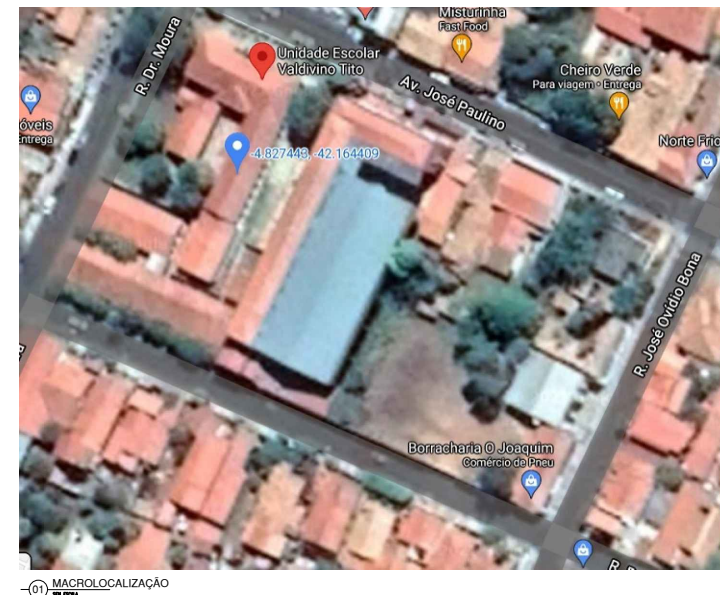

QUADRO DE COORDENADAS GEOGRÁFICAS

- LATITUDE: -4.827443°
- LONGITUDE: -42.164409°

QUADRO DE ÁREAS

DESCRIÇÃO	ÁREA
ÁREA DO TERRENO	2.604,95 m ²
ÁREA TOTAL CONSTRUÍDA	1.410,70 m ²

CONTÉUDO:
PLANTA DE LOCAÇÃO e MACROLOCALIZAÇÃO

DESENHO:
JULIANA COSTA



GOVERNO DO ESTADO DO PIAUÍ
SEDUC - SECRETARIA DE ESTADO DA EDUCAÇÃO

DATA:
MAIO/2021

TIPO:
ARQUITETURA

PRANCHA:

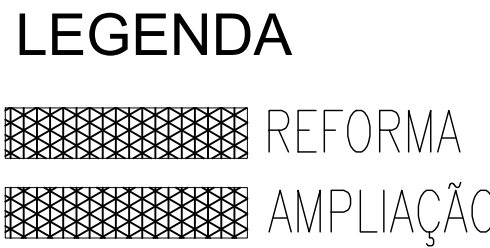
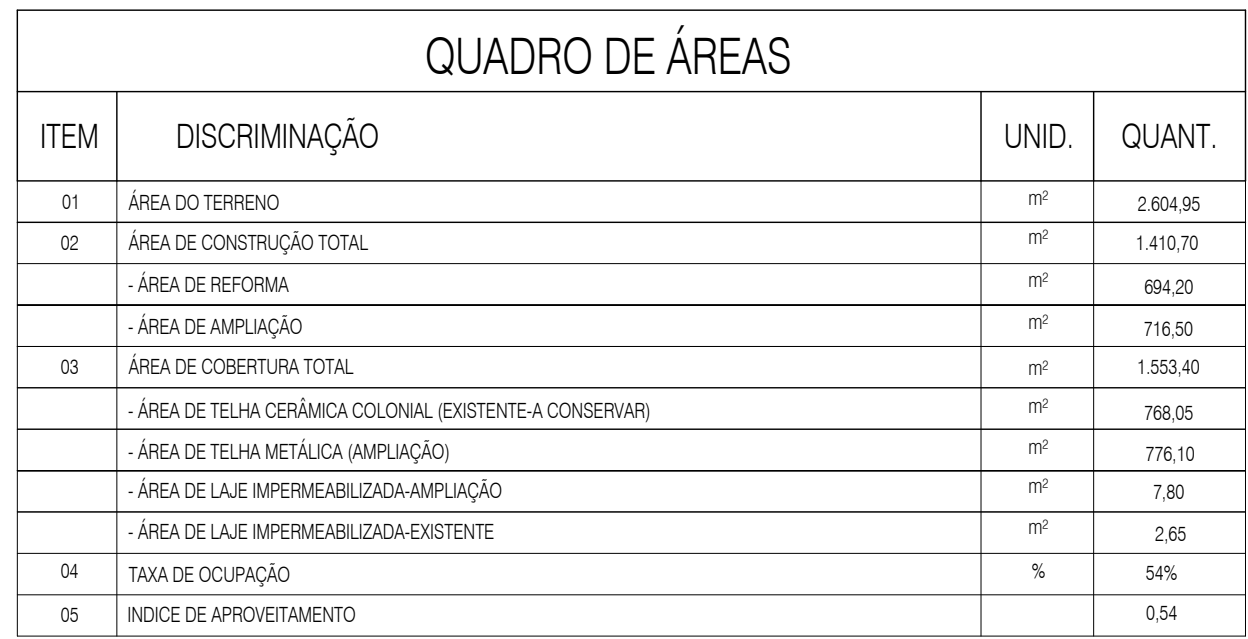
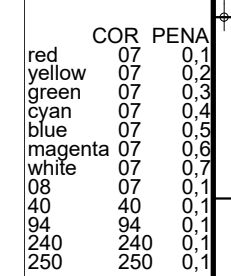

OBSERVAÇÃO:

- AS CAIXAS DAS PORTAS INTERNAS SERÃO COM 3cm DEVENDO ACRESCENTAR 6cm P/ AS ABERTURAS.

EX: PORTA DE 80cm, PRECISA-SE DE 86cm.

 Piauí GOVERNO DO ESTADO	GOVERNO DO ESTADO DO PIAUÍ		
	SEDUC - SECRETARIA DE ESTADO DA EDUCAÇÃO 5ª GRE - REGIONAL - U. E. VALDIVINO TITO		
	DEPARTAMENTO: UNIDADE DE GESTÃO DA REDE FÍSICA		DESIGNAÇÃO: PLAN
TÍTULO DO PROJETO: PROJETO DE REFORMA E AMPLIAÇÃO		FRANQUIA: 05/18	
ENÉRGICO DO SERVIÇO: RUA JOSÉ PAULINO			
TÍTULO DO DESENHO: PLANTA BAIXA-LAYOUT			
MUNICÍPIO: CAIPIRÁ MAIOR- PI	ZONA: URBANA	ESCALA: 1/50	
DESENHO: EULÁLIA CAMILA	FASE: PROJETO EXECUTIVO	DATA: MAIO/ 2021	REVISÃO: REVISÃO 00

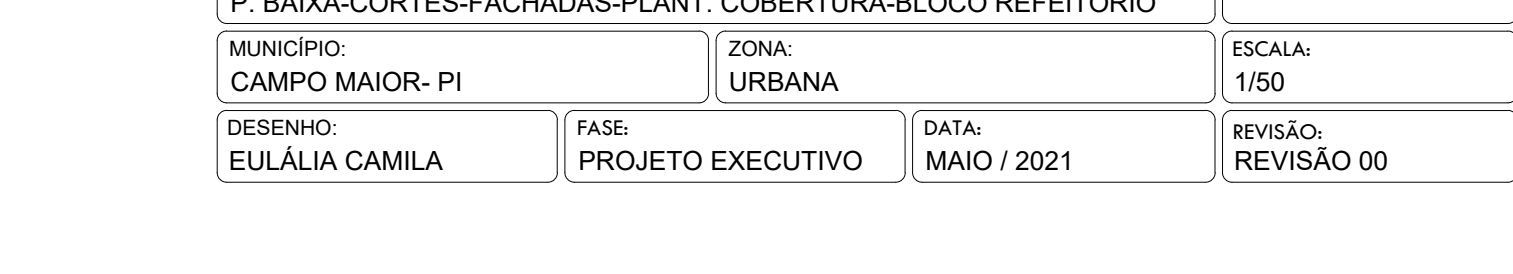

OBSERVAÇÃO:

- AS CAIXAS DAS PORTAS INTERNAS SERÃO COM 3cm DEVENDO ACRESCENTAR 6cm P/ AS ABERTURAS.

EX.: PORTA DE 80cm, PRECISA-SE DE 86cm.

HISTÓRICO		REVISÃO	DATA
1.	ALTERAÇÃO		
2.			
3.			
4.			
5.			

ARQUITETO(A):	ENGENHEIRO(A) RESPONSÁVEL:	PROFETÁRIO:



GOVERNO DO ESTADO DO PIAUÍ

SEDUC - SECRETARIA DE ESTADO DA EDUCAÇÃO

5ª GRE - REGIONAL - U. E. VALDIVINHO TITO

DEPARTAMENTO: UNIDADE DE GESTÃO DA REDE FÍSICA TÍTULO DO PROJETO: PROJETO DE AMPLIAÇÃO DE BLOCO REFEITÓRIO ENDEREÇO DO SERVIÇO: RUA JOSÉ PAULINO TÍTULO DO ORÇAMENTO: P. BARRA-CORTES-FACHADAS-PLANT. COBERTURA-BLOCO REFEITÓRIO MUNICÍPIO: CAMPO MAIOR- PI	ZONA: URBANA FASE: PROJETO EXECUTIVO DATA: MAIO / 2021	GENÉRIO: FRANCHA: 06/18 ESCALA: 1:50 REVISÃO: REVISÃO 00
----------------------------------------------------------------------------------------------------------------------------------------------------------------------------------------------------------------------------------------------------------------------------------------	-----------------------------------------------------------------------	------------------------------------------------------------------------------------



ARQUITETO(A):	ENGENHEIRO(A) RESPONSÁVEL:	PROPRIETÁRIO:
---------------	----------------------------	---------------

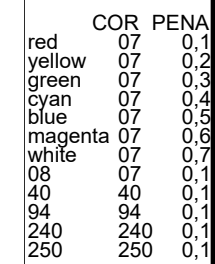

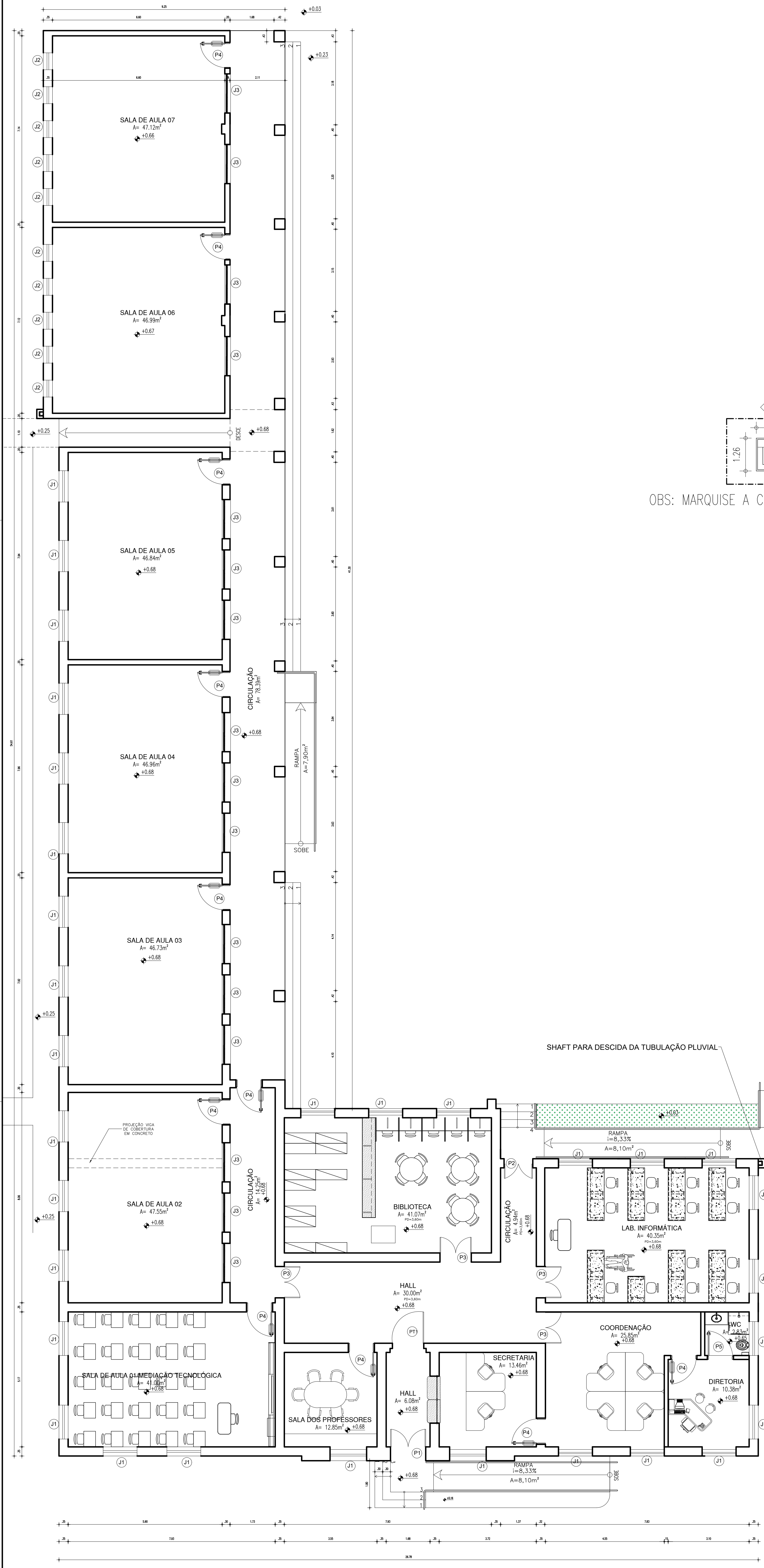

27 PLANTA BAIXA

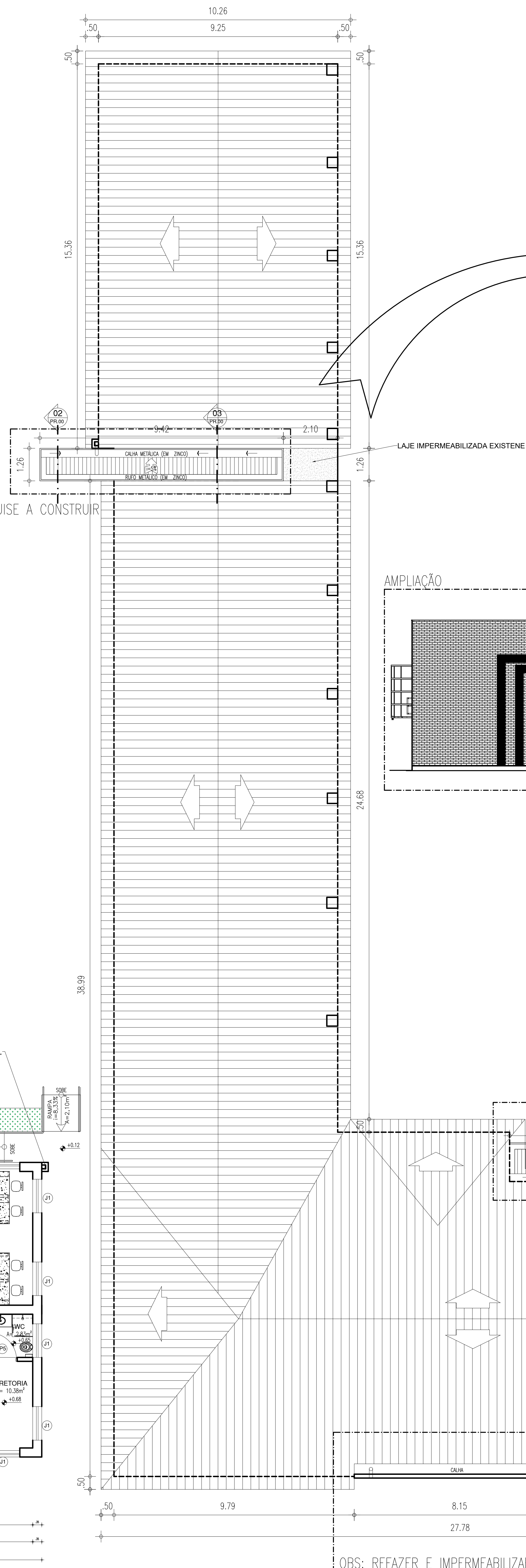

OBS: REFIZER E IMPERMEABILIZAR CALHA

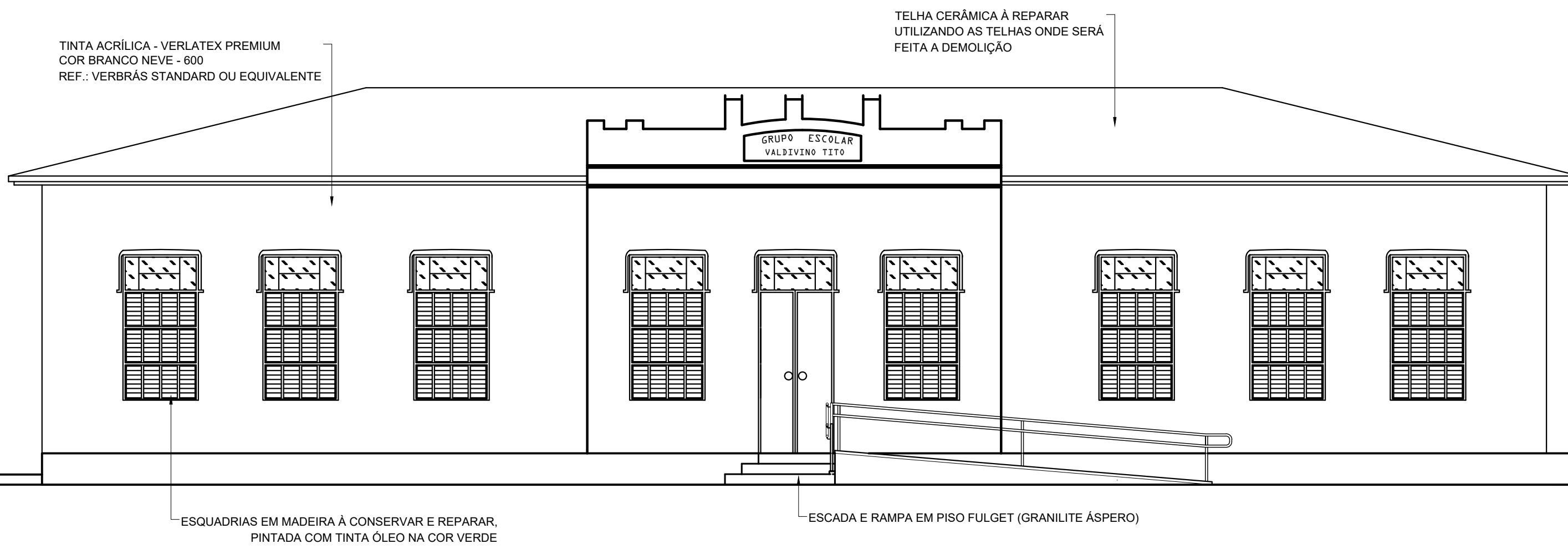
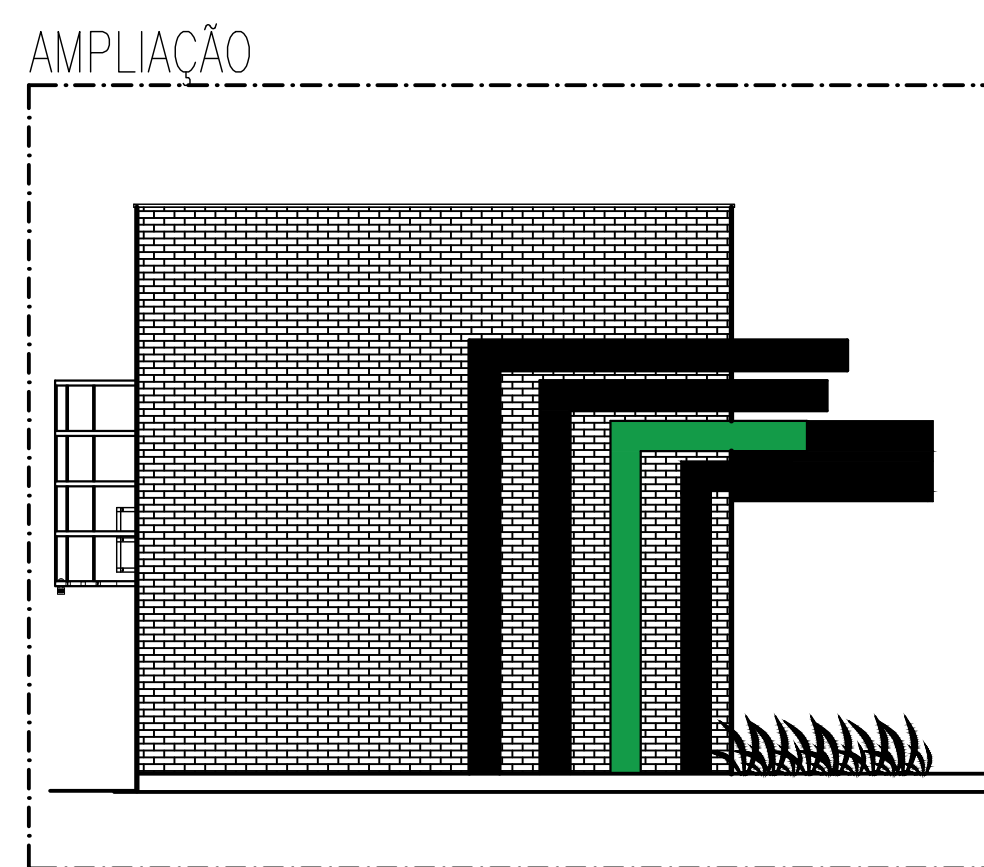

29 DETALHE - CORTE 02

30 DETALHE - CORTE 03

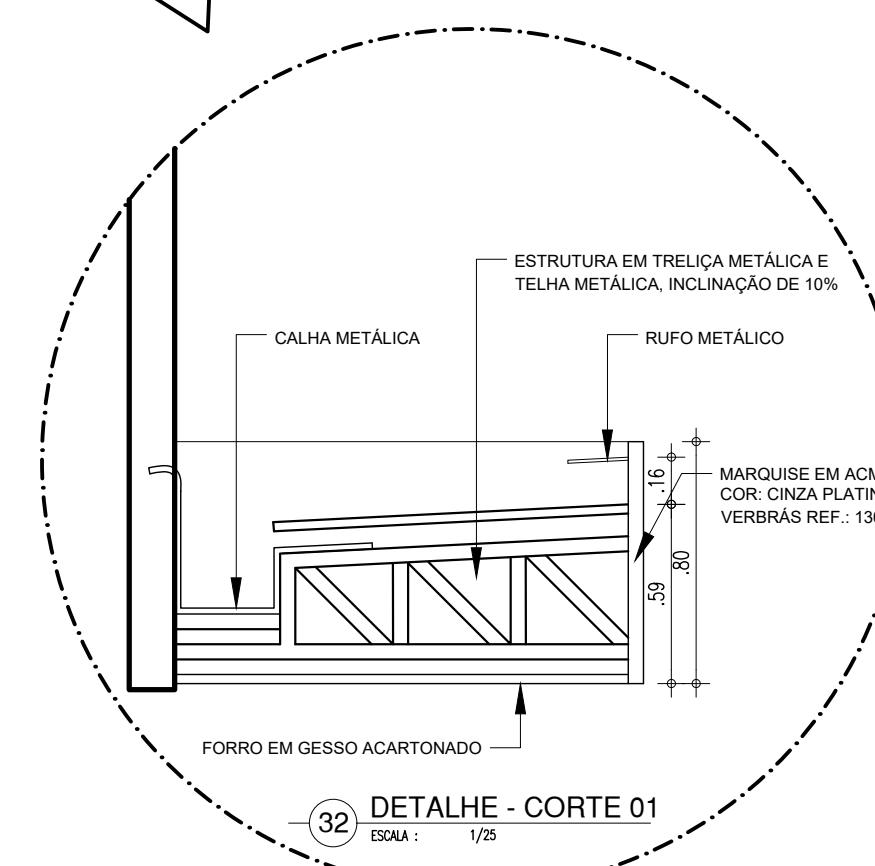

28 PLANTA DE COBERTURA

QUADRO DE ÁREAS			
ITEM	DISCRIMINAÇÃO	UNID.	QUANT.
01	ÁREA DO TERRENO	m²	2.904,95
02	ÁREA DE CONSTRUÇÃO TOTAL	m²	1.410,75
	- ÁREA DE REFORMA	m²	694,25
	- ÁREA DE MARQUISADO	m²	716,50
03	ÁREA DE COBERTURA TOTAL	m²	1.553,40
	- ÁREA DE TELHA CERÂMICA COLONIAL EXISTENTE A CONSERVAR	m²	788,25
	- ÁREA DE TELHA METÁLICA AMPLIAÇÃO	m²	775,15
	- ÁREA DE LAJE IMPERMEABILIZADA AMPLIAÇÃO	m²	1,98
	- ÁREA DE LAJE IMPERMEABILIZADA EXISTENTE	m²	2,95
04	TAXA DE OCUPAÇÃO	%	54%
05	ÍNDICE DE APROVEITAMENTO		0,54

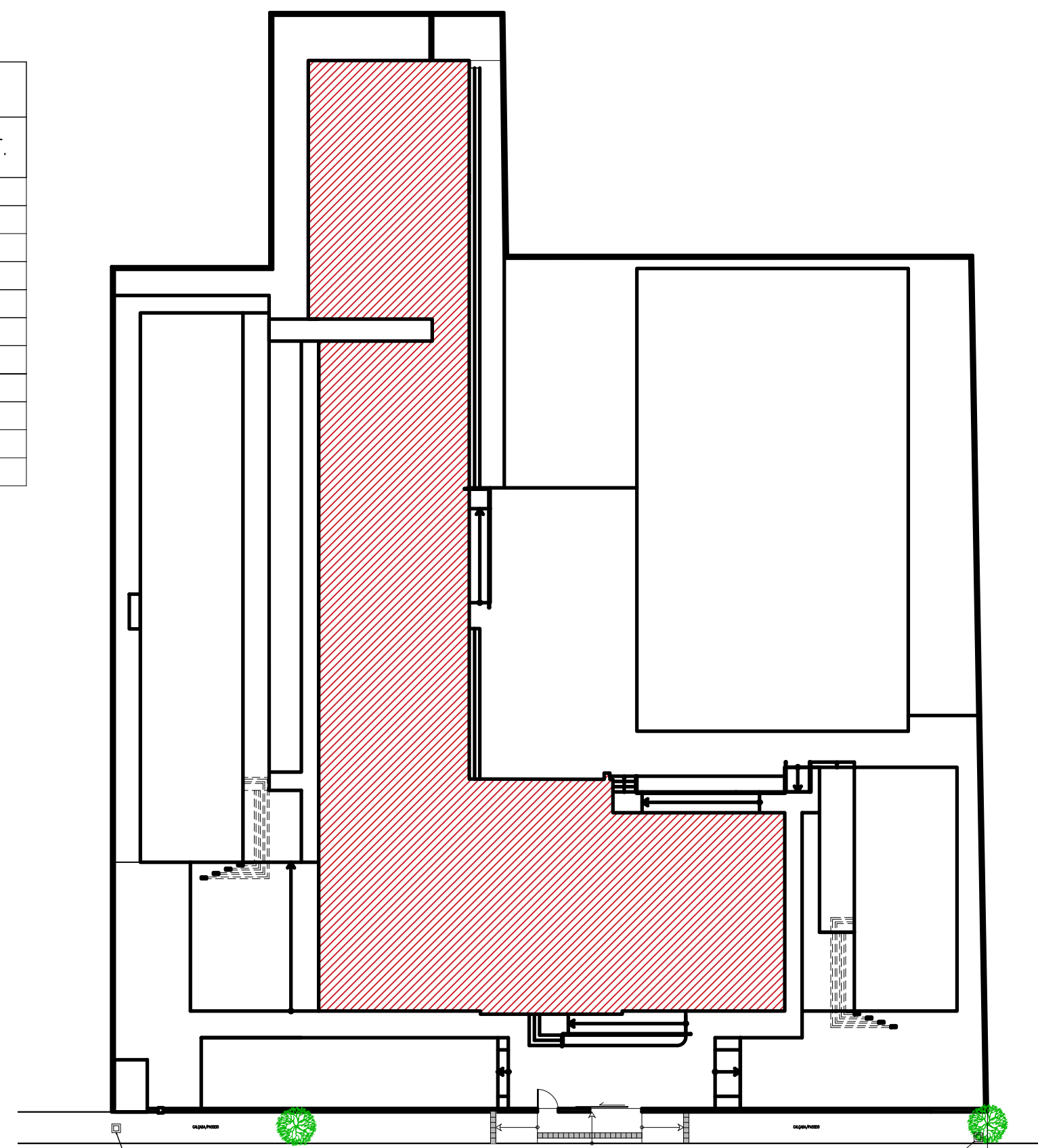

ESQUADRIAS						
Nº	DIMENSÕES (largura x altura x profundidade do pérgula)	ÁREA (m²)	TIPO	DESCRIÇÃO DA ESQUADRIA	QUANT. (unidade)	ÁREA TOTAL (m²)
P1	1,30 x 3,00 x 0,00	4,55	GIRO	PORTA EM MADEIRA E BANDEIRA DE VERDE EXISTENTE A SER REFORMADA, PINTADA COM ESMALTE SINTÉTICO VERDE NA COR VERDE COLONIAL - Nº 2418, REF. VERBAIS OU EQUIVALENTE	01	4,55
P2	1,20 x 3,00 x 0,00	4,20	GIRO	PORTA EM MADEIRA E BANDEIRA DE VERDE EXISTENTE A SER REFORMADA, PINTADA COM ESMALTE SINTÉTICO VERDE NA COR VERDE COLONIAL - Nº 2418, REF. VERBAIS OU EQUIVALENTE	01	4,20
P3	1,20 x 3,00 x 0,00	4,20	GIRO	PORTA EM MADEIRA E BANDEIRA DE VERDE EXISTENTE A SER REFORMADA, PINTADA COM ESMALTE SINTÉTICO VERDE NA COR VERDE COLONIAL - Nº 2418, REF. VERBAIS OU EQUIVALENTE	04	16,80
P4	0,90 x 2,10 x 0,00	1,89	GIRO	PORTA COM ESTRUTURA DE METAL COM BARRA DE ACESSIBILIDADE EM AÇO E VIGAS EM VÍDEO TEMPERADO, PINTADO COM ESMALTE SINTÉTICO VERDE NA COR VERDE COLONIAL - Nº 2418, REF. VERBAIS OU EQUIVALENTE	08	15,12
P5	0,90 x 2,10 x 0,00	1,89	GIRO	PORTA COM ESTRUTURA DE METAL, PINTADO COM ESMALTE SINTÉTICO VERDE NA COR VERDE COLONIAL - Nº 2418, REF. VERBAIS OU EQUIVALENTE	05	9,45
P6	0,90 x 2,10 x 0,00	1,89	GIRO	PORTA COM ESTRUTURA DE METAL COM BARRA DE ACESSIBILIDADE EM AÇO E VIGAS EM VÍDEO TEMPERADO, PINTADO COM ESMALTE SINTÉTICO VERDE NA COR VERDE COLONIAL - Nº 2418, REF. VERBAIS OU EQUIVALENTE	02	3,78
P7	0,90 x 2,10 x 0,00	1,89	GIRO	PORTA COM ESTRUTURA DE METAL, PINTADO COM ESMALTE SINTÉTICO VERDE NA COR VERDE COLONIAL - Nº 2418, REF. VERBAIS OU EQUIVALENTE	04	7,56
P8	1,80 x 2,10 x 0,00	3,78	GIRO	PORTA COM ESTRUTURA DE METAL COM BARRA DE ACESSIBILIDADE EM AÇO E VIGAS EM VÍDEO TEMPERADO, PINTADO COM ESMALTE SINTÉTICO VERDE NA COR VERDE COLONIAL - Nº 2418, REF. VERBAIS OU EQUIVALENTE	01	3,78
P9	1,70 x 1,95 x 0,00	3,33	GIRO	ACESSIBILIDADE EM AÇO E VIGAS EM VÍDEO TEMPERADO, PINTADO COM ESMALTE SINTÉTICO VERDE NA COR VERDE COLONIAL - Nº 2418, REF. VERBAIS OU EQUIVALENTE	03	9,94
P10	0,80 x 1,85 x 0,00	1,32	GIRO	PORTA EM ALUMÍNIO PINTADO ANODIZADO, NA COR NATURAL	28	36,96
P11	2,00 x 2,10 x 0,00	4,20	GIRO	PORTA COM ESTRUTURA DE METAL COM BARRA DE ACESSIBILIDADE EM AÇO E VIGAS EM VÍDEO TEMPERADO, PINTADO COM ESMALTE SINTÉTICO VERDE NA COR VERDE COLONIAL - Nº 2418, REF. VERBAIS OU EQUIVALENTE	01	4,20
P12	1,20 x 2,10 x 0,00	2,52	GIRO	PORTA EM ALUMÍNIO PINTADO ANODIZADO, NA COR NATURAL	01	2,52
P13	1,20 x 2,30 x 0,00	2,76	GIRO	PORTA COM ESTRUTURA DE METAL COM BARRA DE ACESSIBILIDADE EM AÇO E VIGAS EM VÍDEO TEMPERADO, PINTADO COM ESMALTE SINTÉTICO VERDE NA COR VERDE COLONIAL - Nº 2418, REF. VERBAIS OU EQUIVALENTE	01	2,76
P14	1,20 x 2,10 x 0,00	2,52	GIRO	PORTA EM ALUMÍNIO PINTADO ANODIZADO, NA COR NATURAL	03	7,56
P15	1,00 x 1,95 x 0,00	1,95	GIRO	PORTA EM ALUMÍNIO PINTADO ANODIZADO, NA COR NATURAL	02	3,90
P16	1,70 x 1,95 x 0,00	3,33	GIRO	PORTA EM ALUMÍNIO PINTADO ANODIZADO, NA COR NATURAL	01	3,33
P17	0,60 x 0,90 x 0,00	0,54	GIRO	TELHA COM ESTRUTURA DE METAL, PINTADO COM ESMALTE SINTÉTICO VERDE NA COR VERDE COLONIAL - Nº 2418, REF. VERBAIS OU EQUIVALENTE	02	1,08
TOTAL					59	118,87

Nº	DIMENSÕES (largura x altura x profundidade do pérgula)	ÁREA (m²)	TIPO	DESCRIÇÃO DA ESQUADRIA	QUANT. (unidade)	ÁREA TOTAL (m²)
J01	1,20 x 2,05 x 0,00	0,97	GIRO	JANELA EM MADEIRA COM BANDEIRA DE VERDE EXISTENTE A SER REFORMADA, CONSERVAR A COR VERDE COLONIAL, PINTADA COM ESMALTE SINTÉTICO VERDE NA COR VERDE COLONIAL - Nº 2418, REF. VERBAIS OU EQUIVALENTE	31	94,66
J02	0,65 x 1,00 x 0,00	0,68	GIRO	JANELA EM MADEIRA COM BANDEIRA DE VERDE EXISTENTE A SER REFORMADA, CONSERVAR A COR VERDE COLONIAL, PINTADA COM ESMALTE SINTÉTICO VERDE NA COR VERDE COLONIAL - Nº 2418, REF. VERBAIS OU EQUIVALENTE	10	9,75
J03	1,50 x 0,90 x 0,00	1,35	GIRO	JANELA EM ALUMÍNIO COM VÍDEO TRANSLÚCIDO, GRADE ESTERILIZADA EM METAL COM REDE DE 3,00x3,00 EM ESPACAMENTO DE 3,00x3,00 NA PINTADA EM TINTA BRANCA DE COZINHA BRANCA	20	15,00
J04	1,50 x 0,90 x 0,00	1,35	GIRO	JANELA EM ALUMÍNIO COM VÍDEO TRANSLÚCIDO, GRADE ESTERILIZADA EM METAL COM REDE DE 3,00x3,00 EM ESPACAMENTO DE 3,00x3,00 NA PINTADA EM TINTA BRANCA DE COZINHA BRANCA	15	11,25
J05	0,75 x 0,90 x 0,00	0,68	GIRO	JANELA EM ALUMÍNIO COM VÍDEO TRANSLÚCIDO, GRADE ESTERILIZADA EM METAL COM REDE DE 3,00x3,00 EM ESPACAMENTO DE 3,00x3,00 NA PINTADA EM TINTA BRANCA DE COZINHA BRANCA	02	0,75
J06	1,50 x 1,30 x 0,00	1,95	GIRO	JANELA EM ALUMÍNIO COM VÍDEO TRANSLÚCIDO, GRADE ESTERILIZADA EM METAL COM REDE DE 3,00x3,00 EM ESPACAMENTO DE 3,00x3,00 NA PINTADA EM TINTA BRANCA DE COZINHA BRANCA	04	7,80
TOTAL					82	139,41

OBSERVAÇÃO:
- AS CAIXAS DAS PORTAS INTERNAS SERÃO COM 3m DEVIDO ACESSAR 6m P/ AS ABERTURAS.
EX: PORTA DE BOM, PEÇA-SE DE BOM.

HISTÓRICO		
ALTERAÇÃO	REVISÃO	DATA
1.		
2.		
3.		
4.		
5.		
ARQUITETO(A)	ENGENHEIRO(A) RESPONSÁVEL	PROPRIETÁRIO



GOVERNO DO ESTADO DO PIAUÍ

SEDUC - SECRETARIA DE ESTADO DA EDUCAÇÃO

5º GRE - REGIONAL - U. E. VALDIVINO TITO

DEPARTAMENTO DE GESTÃO DA REDE FÍSICA

PROJETO DE REFORMA

EDIFÍCIO DO SERVIÇO

PIAUÍ, JOSÉ PAULINO

TÍTULO DO PROJETO:

PLANTA BAIXA-COBERTURA - BLOCO SALAS DE AULAS E ADMINISTRATIVO

MUNICÍPIO:

CAPO MAIOR - PI

DESENHO:

EULÁLIA CAMILA

DESENHO

PLAN

FRANCHA:

08/18

ESCALA:

1/75

REVISÃO:

REVISÃO 00

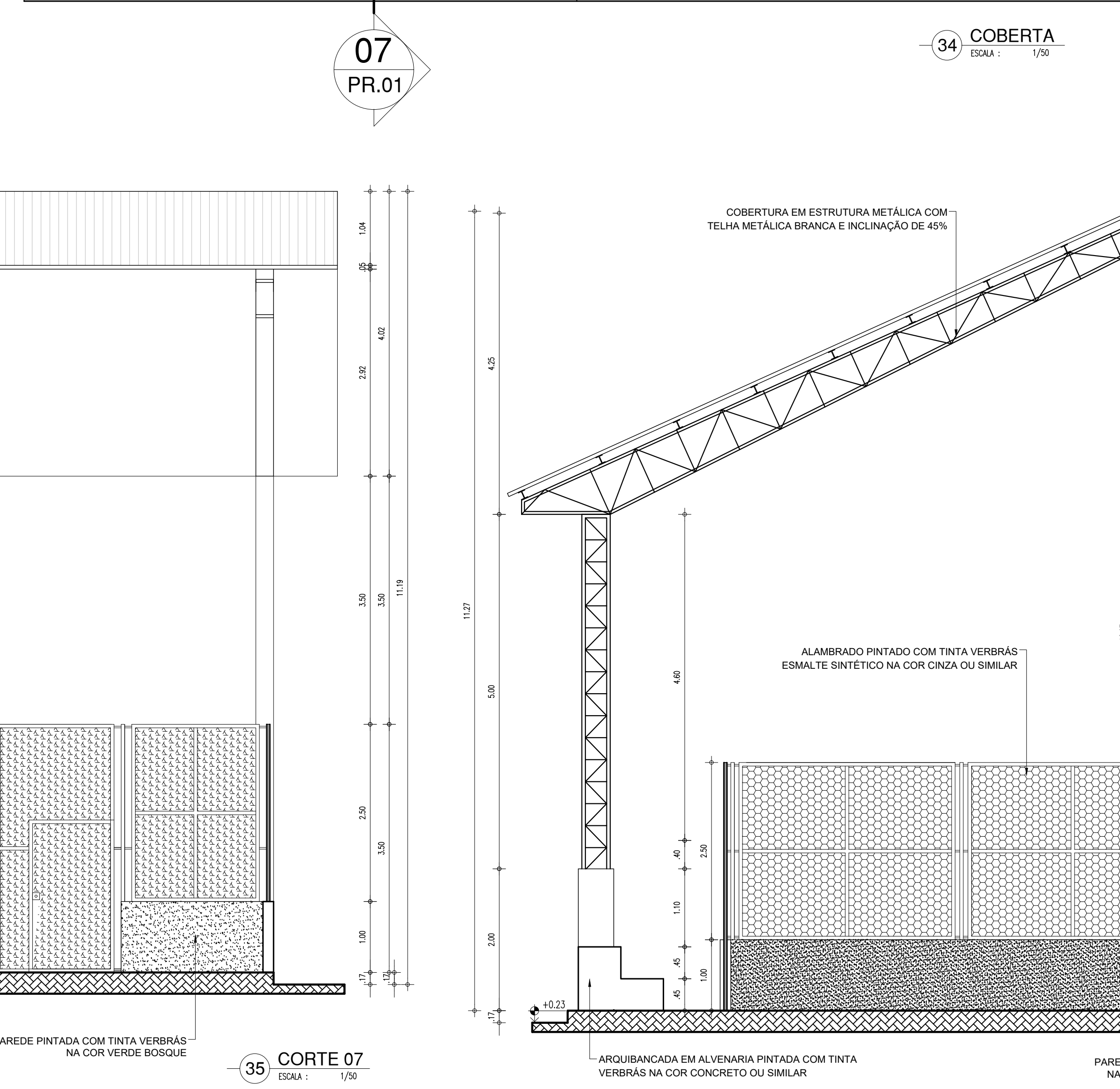
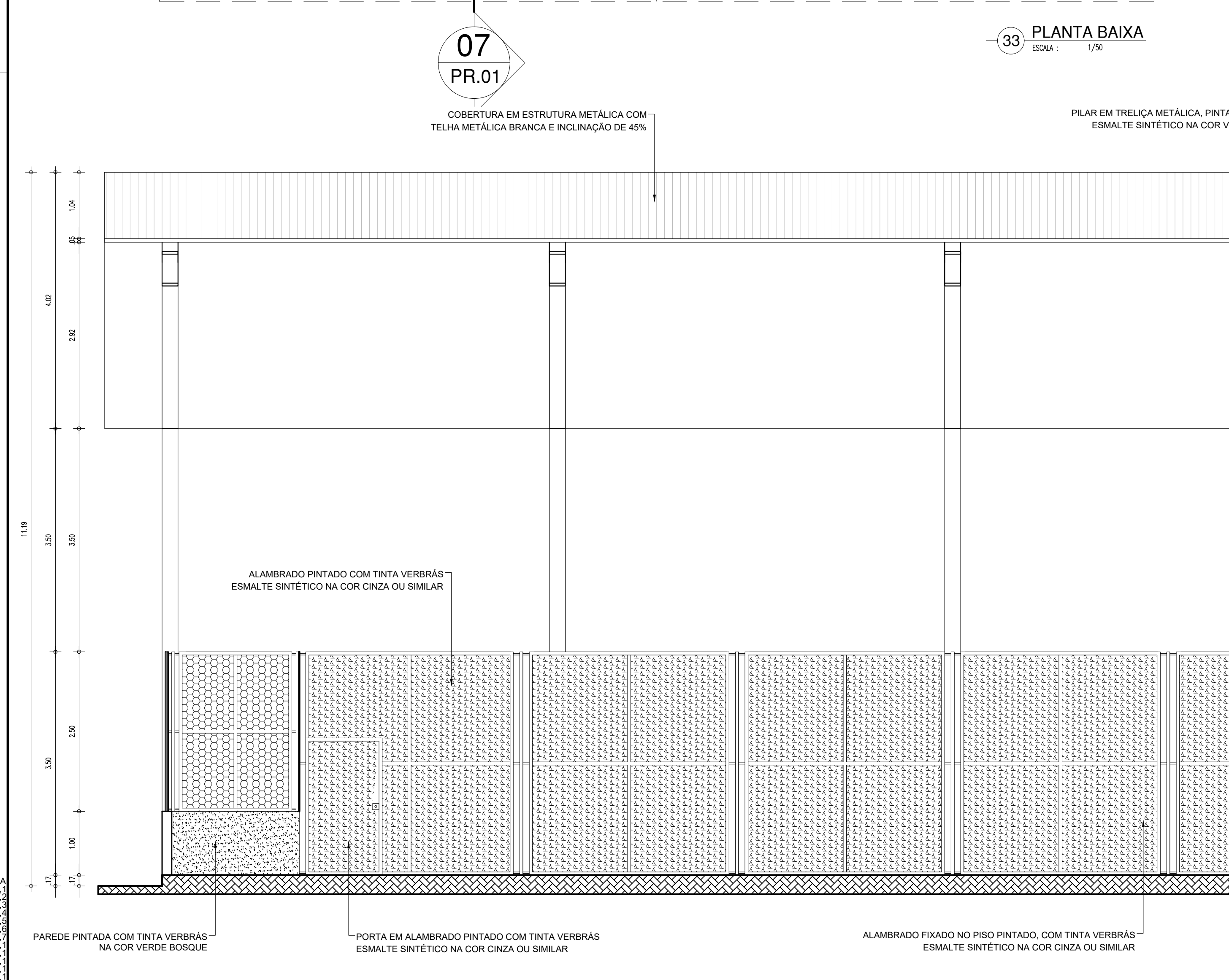

QUADRO DE ÁREAS			
ITEM	DISCRIMINAÇÃO	UNID.	QUANT.
01	ÁREA DO TERRENO	m²	2.054,58
02	ÁREA DE CONSTRUÇÃO TOTAL	m²	1.405,70
	- ÁREA DE REFORMA	m²	654,30
	ÁREA DE AMPLIAÇÃO	m²	745,50
03	ÁREA DE COMBUSTÃO TOTAL	m²	1.550,45
	ÁREA DE TELHA CERMÂMICA COLANTE (EXISTENTE + CONCRETAR)	m²	738,55
	ÁREA DE TELHA METÁLICA AMPLIAÇÃO	m²	776,10
	ÁREA DE LAJE INTERPRENEABILIZADA-AMPLIAÇÃO	m²	7,85
	ÁREA DE LAJE INTERPRENEABILIZADA-EXISTENTE	m²	2,65
04	TRATAMENTO DE DRENAGEM	%	5,76
05	ÍNDICE DE APERFEIÇOAMENTO		0,81

OBSERVAÇÃO:

- AS CAIXAS DAS PORTAS INTERNAS SERÃO COM 3cm DEVENDO ACRESCENTAR 6cm P/ AS ABERTURAS.
EX.: PORTA DE 80cm, PRECISA-SE DE 86cm.

HISTÓRICO			
ALTERAÇÃO		REVISÃO	DATA
1.			
2.			
3.			
4.			
5.			

ARQUITETO(A)	ENGENHEIRO(A) RESPONSÁVEL:	PROPRIETÁRIO:
--------------	----------------------------	---------------

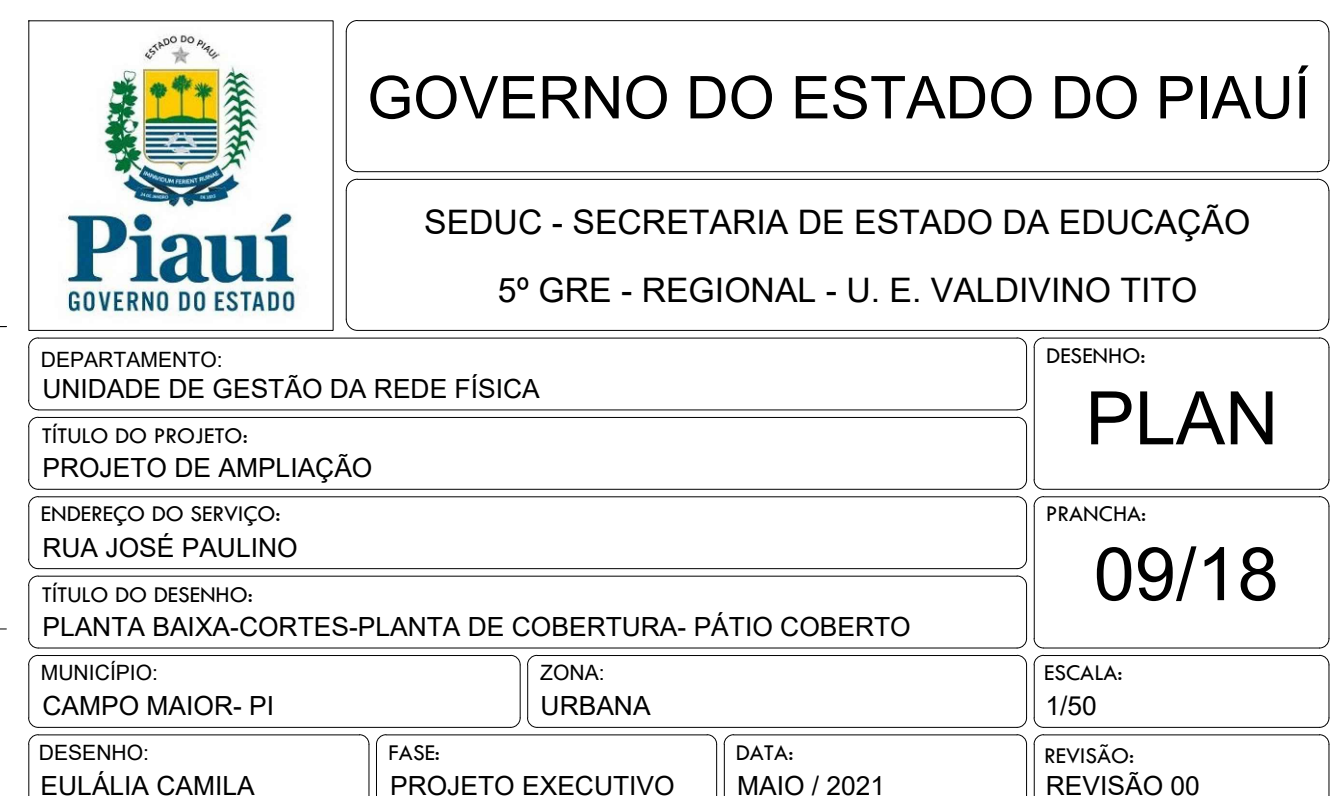

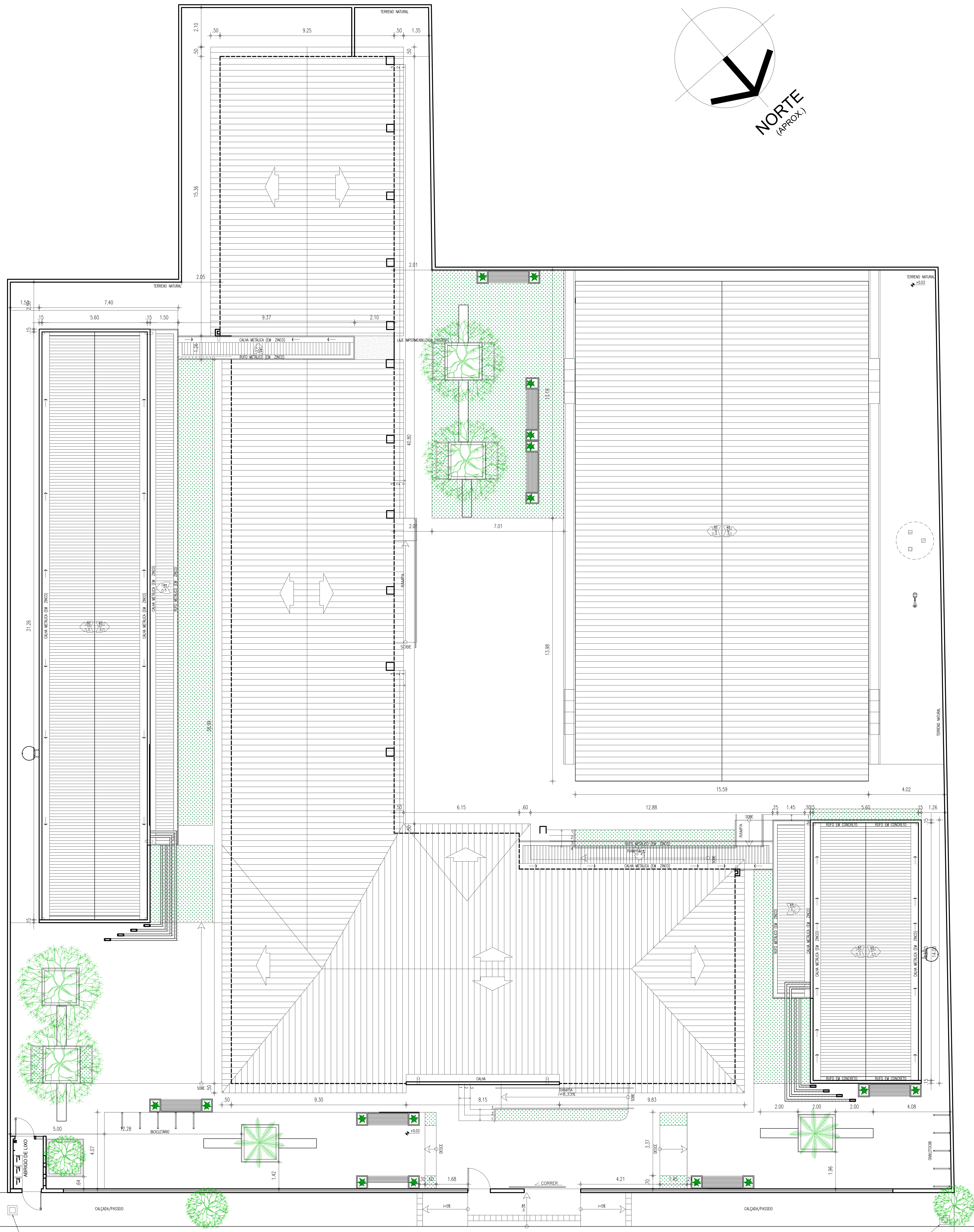

37 COBERTURA E IMPLANTAÇÃO

HISTÓRICO		
ALTERAÇÃO	REVISÃO	DATA
1.		
2.		
3.		
4.		
5.		
ARQUITETO(A)	ENGENHEIRO(A) RESPONSÁVEL	PROPRIETÁRIO



GOVERNO DO ESTADO DO PIAUÍ

SEDUC - SECRETARIA DE ESTADO DA EDUCAÇÃO
5º GRE - REGIONAL - U. E. VALDIVINO TITO

DEPARTAMENTO: UNIDADE DE GESTÃO DA REDE FÍSICA	DESENHO: COB
TÍTULO DO PROJETO: PROJETO DE REFORMA E AMPLIAÇÃO	FRANCHA: 10/18
ENDEREÇO DO SERVIÇO: RUA JOSÉ PAULINO	ESCALA: 1/75
TÍTULO DO DESENHO: PLANTA DE COBERTURA E IMPLANTAÇÃO	REVISÃO: REVISÃO 00
MUNICÍPIO: CAMPO MAIOR- PI	ZONA: URBANA
DESENHO: EULÁLIA CAMILA	FASE: PROJETO EXECUTIVO
	DATA: MAIO / 2021

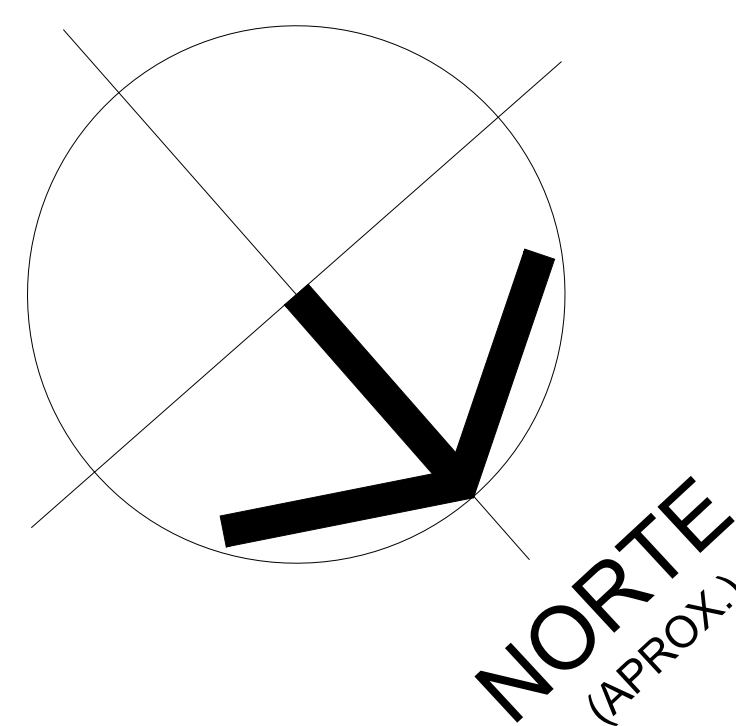







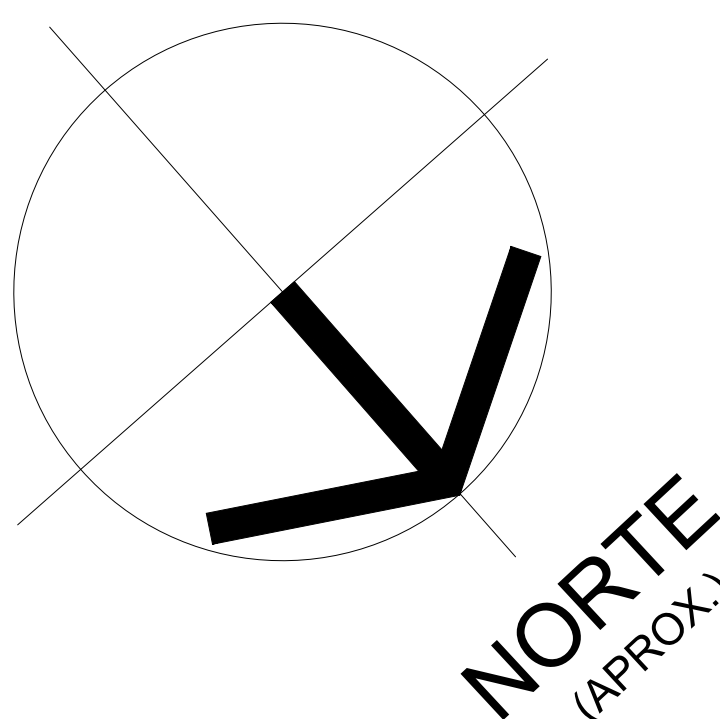

LEGENDA DE PINTURAS/REVESTIMENTOS DE PAREDE	
	ALVENARIA A PRESERVAR CARACTERÍSTICAS ORIGINAIS. PINTANDO-A COM TINTA ACRÍLICA - VERLATEX PREMIUM COR BRANCO NEVE - 600 (REF.: VERBRÁS STANDARD OU EQUIVALENTE).
	<p>PINTURA E REVESTIMENTOS :</p> <ul style="list-style-type: none"> - REVESTIMENTO CERÂMICO BRANCO DM.: 10X10CM COM REJANTE NA COR BRANCA ATÉ ALTURA DE 1,50M E FAIXA VERDE EM REVESTIMENTO CERÂMICO DM.: 10X10CM NA COR VERDE ESCURO - PINTURA EM TINTA ACRÍLICA FOSCA VERBRÁS NA COR BRANCO NEVE (REF.: 1600/1400 PARA INTERIORES).
	<p>PINTURA E REVESTIMENTOS :</p> <ul style="list-style-type: none"> - REVESTIMENTO CERÂMICO COR. VERDE FOLHA DM.: 10X10CM ATÉ ALTURA DE 60CM. - PINTURA EM TINTA ACRÍLICA VERLATEX PREMIUM COR VERDE ÁGUA (REF.: 2224 VERBRÁS STANDARD OU EQUIVALENTE).
	<ul style="list-style-type: none"> - REVESTIMENTO CERÂMICO COR. BRANCO DM.: 10X10CM DO PISO AO FORRO. (VER DETALHE DOS BANHEIROS)
	<ul style="list-style-type: none"> - REVESTIMENTO CERÂMICO COR.: BRANCO DM.: 10X10CM DO PISO ATÉ 2,50m PINTURA EM TINTA ACRÍLICA FOSCA VERBRÁS NA COR BRANCO NEVE (REF.: 1600/1400 PARA INTERIORES).
	<p>TUOLINHO</p>
	<ul style="list-style-type: none"> - TINTA ACRÍLICA - VERLATEX PREMIUM COR BRANCO NEVE - 600 (REF.: VERBRÁS OU EQUIVALENTE).

HISTÓRICO		
ALTERAÇÃO	REVISÃO	DATA
1.		
2.		
3.		
4.		
5.		

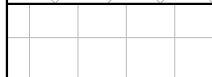
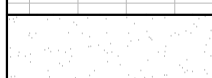
ARQUITETO(A):	ENGENHEIRO(A) RESPONSÁVEL:	PROPRIETÁRIO:

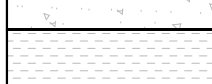
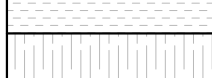
 Piauí GOVERNO DO ESTADO	<h1 style="margin: 0;">GOVERNO DO ESTADO DO PIAUÍ</h1>
SEDUC - SECRETARIA DE ESTADO DA EDUCAÇÃO 5º GRE - REGIONAL - VALDIVINO TITO	
DEPARTAMENTO: UNIDADE DE GESTÃO DA REDE FÍSICA	DESENHO:
TÍTULO DO PROJETO: PROJETO DE REFORMA E AMPLIAÇÃO	ACAB-PINT
ENCOMENDA DO SERVIÇO: RUA JOSÉ PAULINO	FRANCHIA:
TÍTULO DO DESENHO: PLANTA BAIXA-REVESTIMENTO E PINTURA	11/18
MUNICÍPIO: CAMPO MAIOR-PI	ESCALA: 1/75
ZONA: URBANA	DATA:
FASE: PROJETO EXECUTIVO	MAIO / 2021
DESENHO: EULÁLIA CÂMILA	REVISÃO: REVISÃO 00



LEGENDA DE REVESTIMENTOS DE PISO	
	PISO EM LADRILHO HIDRAULICO - PRESERVAR E RECUPERAR. A=87,87 m²
	PISO DE ÁREAS MOLHADAS (COZINHA, REFEITÓRIO E BANHEIROS) CERÂMICA BRANCA, DIM.: 40x40 cm; COM REJUNTE NA COR CINZA MÉDIO A=151,88 m²
	PISO DA ÁREA ADMINISTRATIVA, SALAS, CIRCULAÇÃO E PÁTIO COBERTO GRANILITE COR AREIA COM JUNTA DE DILATAÇÃO DE 100X100 cm JUNTAS EM SILICONE, SOBRE CONTRAPISO DE CONCRETO A=418,46 m²
	PISO CIMENTADO ÁSPERO COM JUNTA DE DILATAÇÃO: A=74,28m²
	PISO EM FULGET (GRANILITE ÁSPERO) PARA RAMPAS E ESCADA, COM JUNTAS EM SILICONE, SOBRE CONTRAPISO DE CONCRETO A=98,23m²
	SOLEIRA EM GRANITO CINZA ANDORINHA
	PISO ACABADO EM BLOQUETE (PAVER) DE CIMENTO COR CINZA, COM PAGINAÇÃO "ESPINHA DE PEIXE", SOBRE COLCHÃO DE AREIA A=594,63m²
	GRAMMA A=201,28m²
	TERRENO NATURAL A=161,30 m²

HISTÓRICO		
ALTERAÇÃO	REVISÃO	DATA
1.		
2.		
3.		
4.		
5.		

ARQUITETO(A):	ENGENHEIRO(A) RESPONSÁVEL:	PROPRIETÁRIO:
---------------	----------------------------	---------------



GOVERNO DO ESTADO DO PIAUÍ

SEDUC - SECRETARIA DE ESTADO DA EDUCAÇÃO
5º GRE - REGIONAL - VALDIVINO TITO

DEPARTAMENTO: UNIDADE DE GESTÃO DA REDE FÍSICA		DESENHO: PAG.PISO	
TÍTULO DO PROJETO: PROJETO DE REFORMA E AMPLIAÇÃO		PRANCHAS: 12/18	
ENDEREÇO DO SERVIÇO: RUA JOSÉ PAULINO		TÍTULO DO DESENHO: PLANTA BAIXA-PAGINAÇÃO DE PISO	
MUNICÍPIO: CAMPO MAIOR- PI	ZONA: URBANA	ESCALA: 1/75	
DESENHO: EULÁLIA CAMILA	FASE: PROJETO EXECUTIVO	DATA: MAIO / 2021	REVISÃO: REVISÃO 00

10
20
30
40
50
60
70
80
90
100
110
120
130
140
150
160
170
180
190
200
210
220
230
240
250
260
270
280
290
300
310
320
330
340
350
360
370
380
390
400
410
420
430
440
450
460
470
480
490
500
510
520
530
540
550
560
570
580
590
600
610
620
630
640
650
660
670
680
690
700
710
720
730
740
750
760
770
780
790
800
810
820
830
840
850
860
870
880
890
900
910
920
930
940
950
960
970
980
990
1000

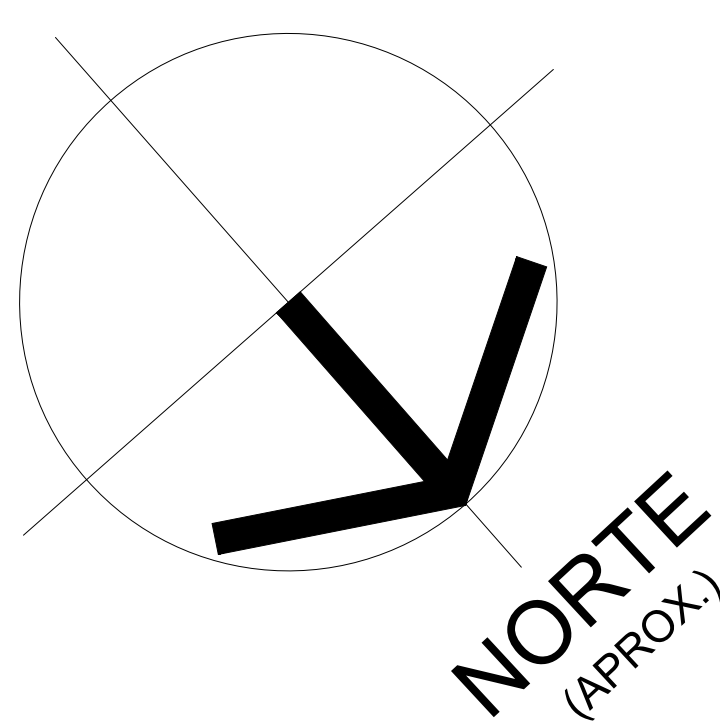

LEGENDA DE FORRO	
1	FORRO EM GESSO: <ul style="list-style-type: none">PLACAS DE GESSO DE MEDIDAS 1200x2400 MM OU 1200x1800 MM, CONFORME ESPECIFICAÇÕES DO FABRICANTE.PINTURA PVA COR BRANCO NEVE (ACABAMENTO FOSCO) SOBRE MASSA CORRIDA PVA.PERFIS DE FIXAÇÃO DO GESSO SÃO DE AÇO GALVANIZADO, PROTEGIDOS COM TRATAMENTO DE ZINAGEM MÍNIMO 275% EM CAMADA DE 0,03 MM DE ESPESURA.
2	FORRO EM FIBRA MINERAL COM TRATAMENTO ACÚSTICO
3	SEM FORRO: <ul style="list-style-type: none">TELHA CERÂMICAESTRUTURA APARENTE NA COR MADEIRA NATURAL
4	LAJE: <ul style="list-style-type: none">LAJE EMASSADA E PINTADA COM TINTA PVA COR BRANCO NEVE (ACABAMENTO FOSCO)
5	FORRO GESSO ACARTONADO NA COR BRANCA
6	TELHA METÁLICA APARENTE

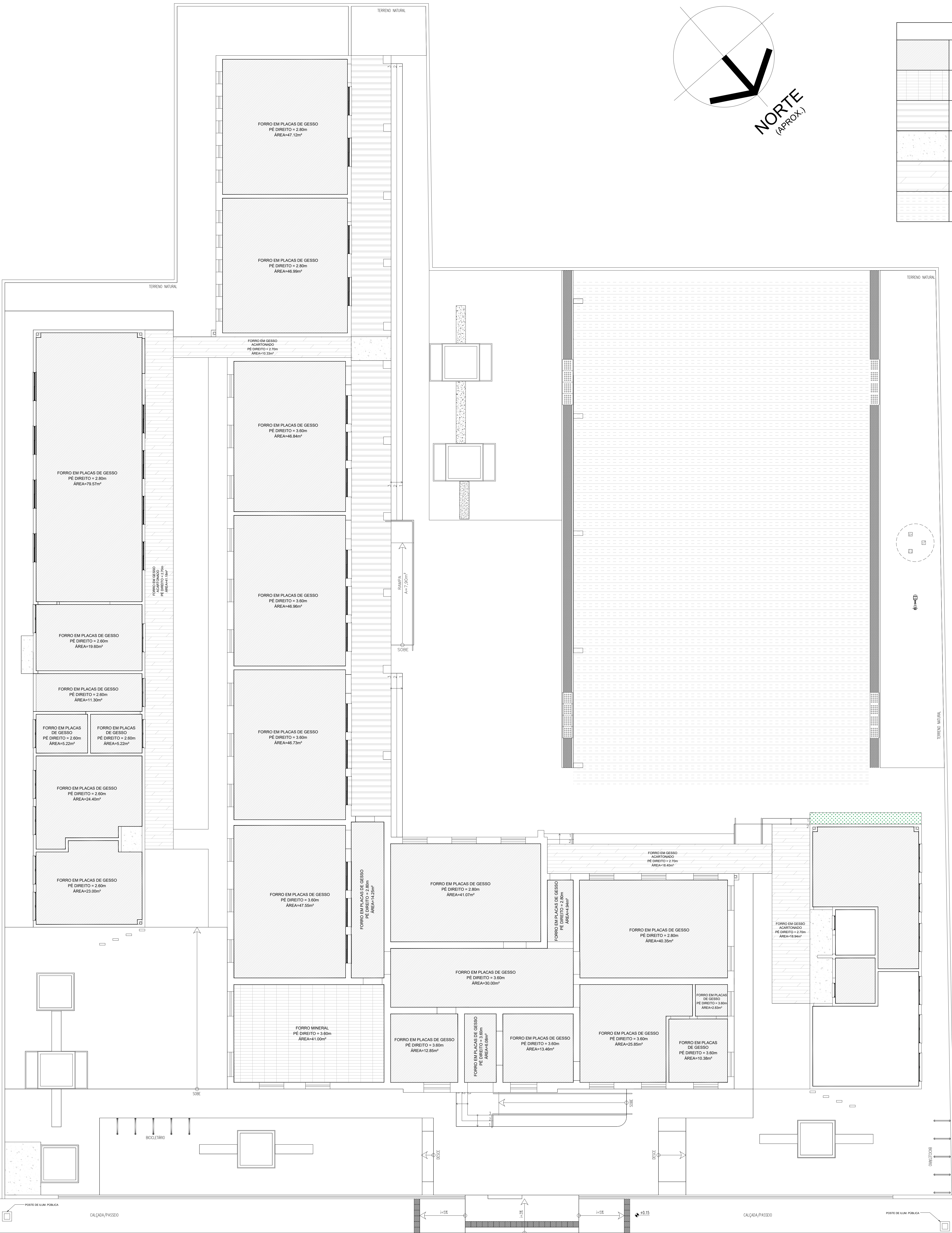

HISTÓRICO		
ALTERAÇÃO	REVISÃO	DATA
1.		
2.		
3.		
4.		
5.		
ARQUITETO(A):	ENGENHEIRO(A) RESPONSÁVEL:	PROPRIETÁRIO:

		GOVERNO DO ESTADO DO PIAUÍ	
SEDUC - SECRETARIA DE ESTADO DA EDUCAÇÃO		5º GRE - REGIONAL - VALDIVINO TITO	
DEPARTAMENTO: UNIDADE DE GESTÃO DA REDE FÍSICA	TÍTULO DO PROJETO: PROJETO DE REFORMA E AMPLIAÇÃO	DESENHO: FORRO	FRANCHA: 13/18
ENDEREÇO DO SERVIÇO: RUA JOSÉ PAULINO	TÍTULO DO DESENHO: PLANTA BAIXA-ESPECIFICAÇÃO DE FORRO	MUNICÍPIO: CAMPO MAIOR- PI	ZONA: URBANA
DESENHO: EULÁLIA CAMILA	FASE: PROJETO EXECUTIVO	DATA: MAIO / 2021	REVISÃO: REVISÃO 00

44 PLANTA BAIXA-BANCADA BLOCO BANHEIROS-MASCULINO
 DIM: 1/35

45 PLANTA BAIXA-BANCADA BLOCO BANHEIROS-FEMININO
 DIM: 1/35

46 PLANTA BAIXA-BOX SANITÁRIO
 DIM: 1/35

47 DETALHE-BOX SANITÁRIO
 DIM: 1/35

48 CORTE C2
 DIM: 1/35

51 PLANTA BAIXA-BANCADA BLOCO REFEITÓRIOS
 DIM: 1/35

52 PLANTA BAIXA-MICTÓRIOS
 DIM: 1/35

53 VISTA 2
 DIM: 1/35

54 CORTE C1
 DIM: 1/35

55 CORTE C2
 DIM: 1/35

56 VISTA 1
 DIM: 1/35

Technical drawings of bathroom and kitchen fixtures, including floor plans, elevations, and sections for various models. The drawings are labeled 44 through 56, with dimensions and scale indicated. The fixtures include men's and women's bathroom blocks, a sanitary box, a kitchen counter, and a block of restrooms. The drawings show the layout of the fixtures, the placement of sinks, toilets, and showers, and the dimensions of the units. The scale for all drawings is 1/35.

50 PLANTA BAIXA BANHEIRO PCD
Escala: 1/50

51 VISTA LATERAL
Escala: 1/50

52 VISTA LATERAL
Escala: 1/50

53 VISTA LATERAL
Escala: 1/50

54 VISTA LATERAL
Escala: 1/50

55 VISTA LATERAL
Escala: 1/50

56 GABARITO DE ALTURAS-BANHEIRO PCD
Escala: 1/50

[illegible]

CASA DE GÁS

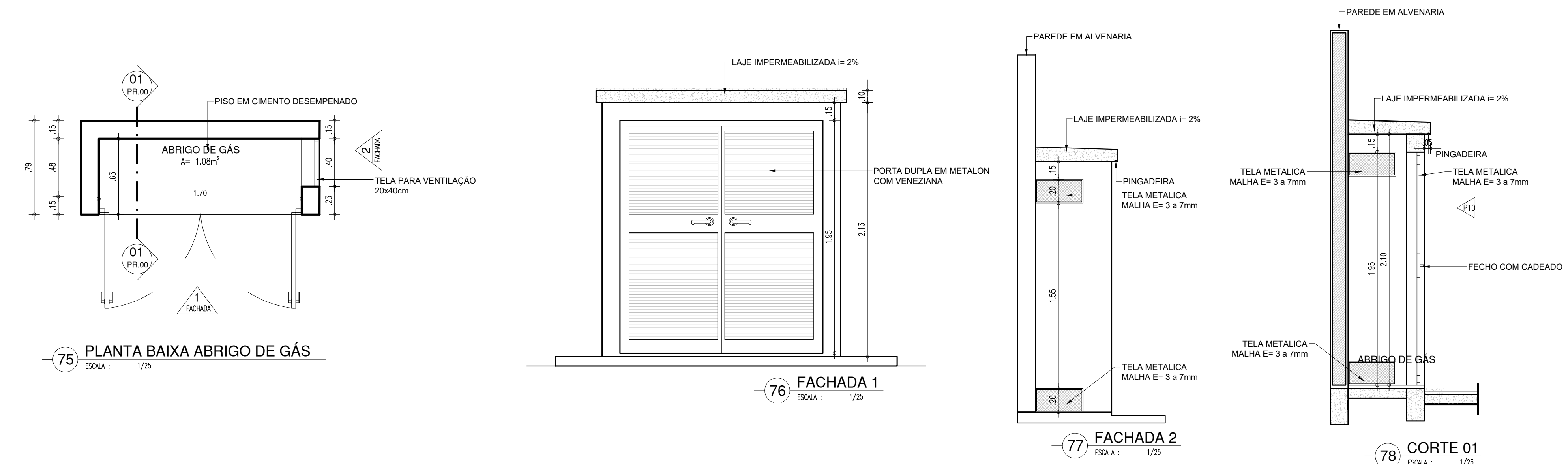

CASA DE LIXO

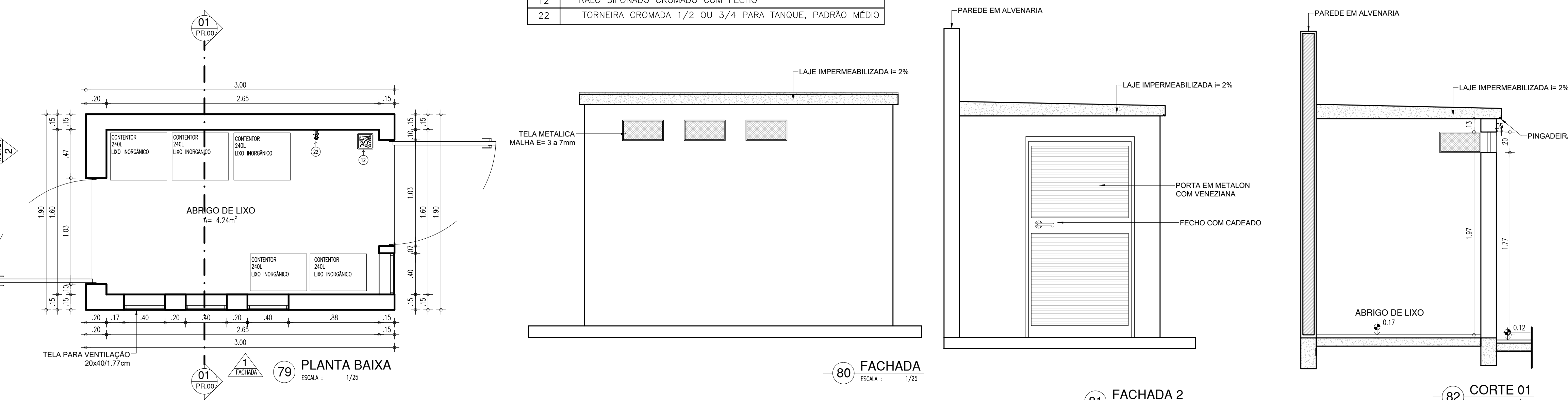

BICICLETÁRIO

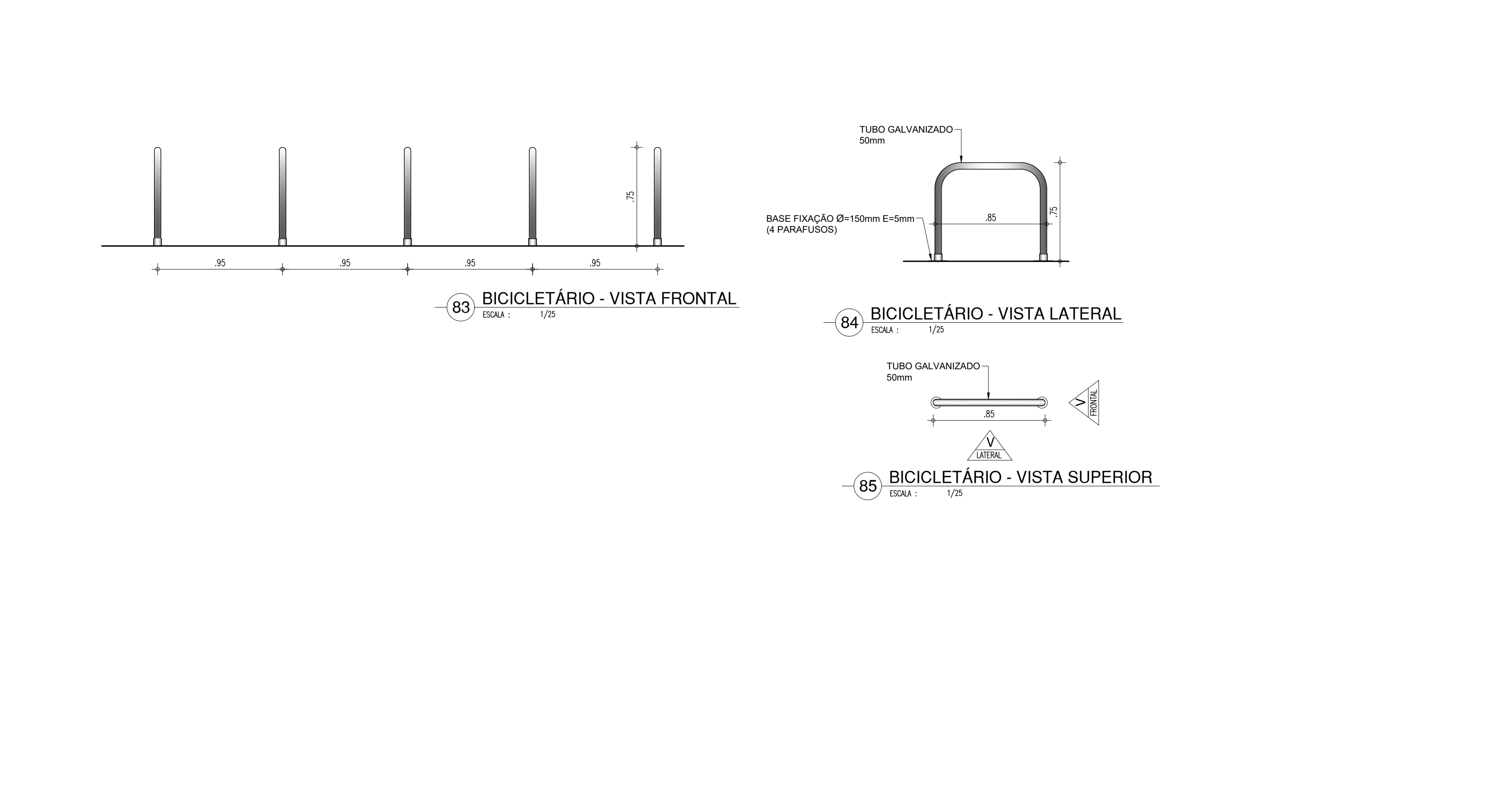

ESCADA MARINHEIRO

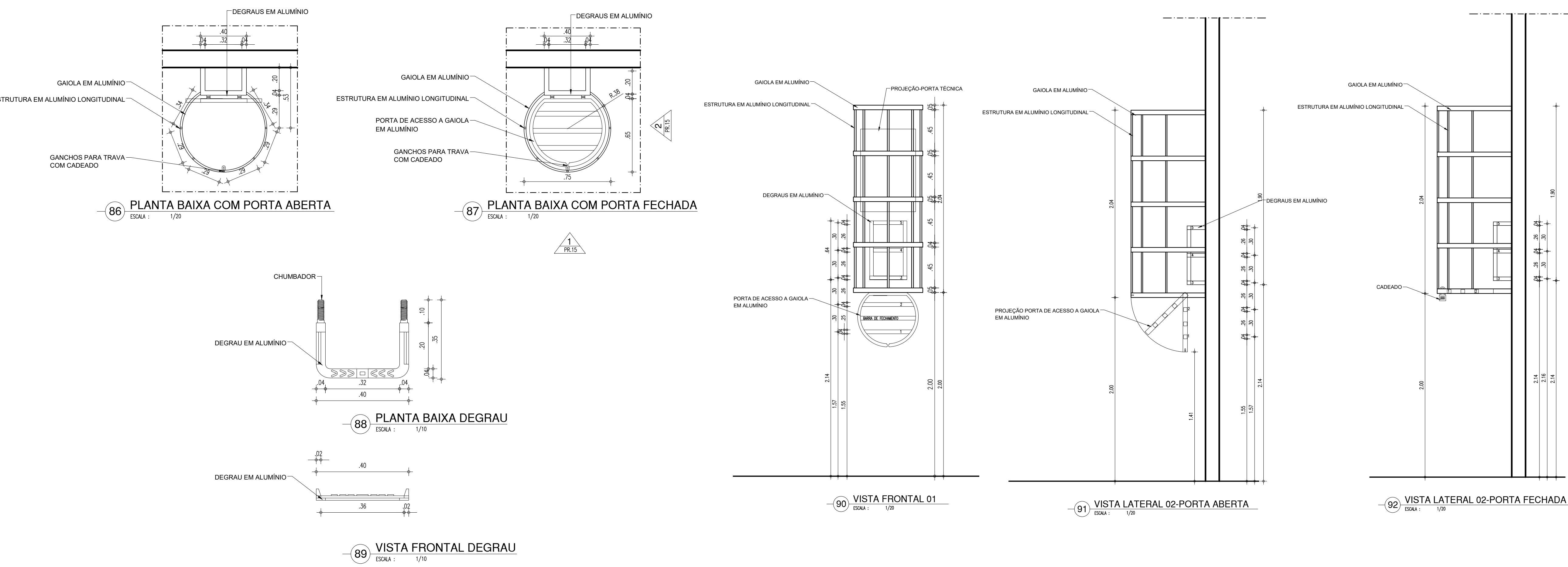

RAMPA E ESCADA

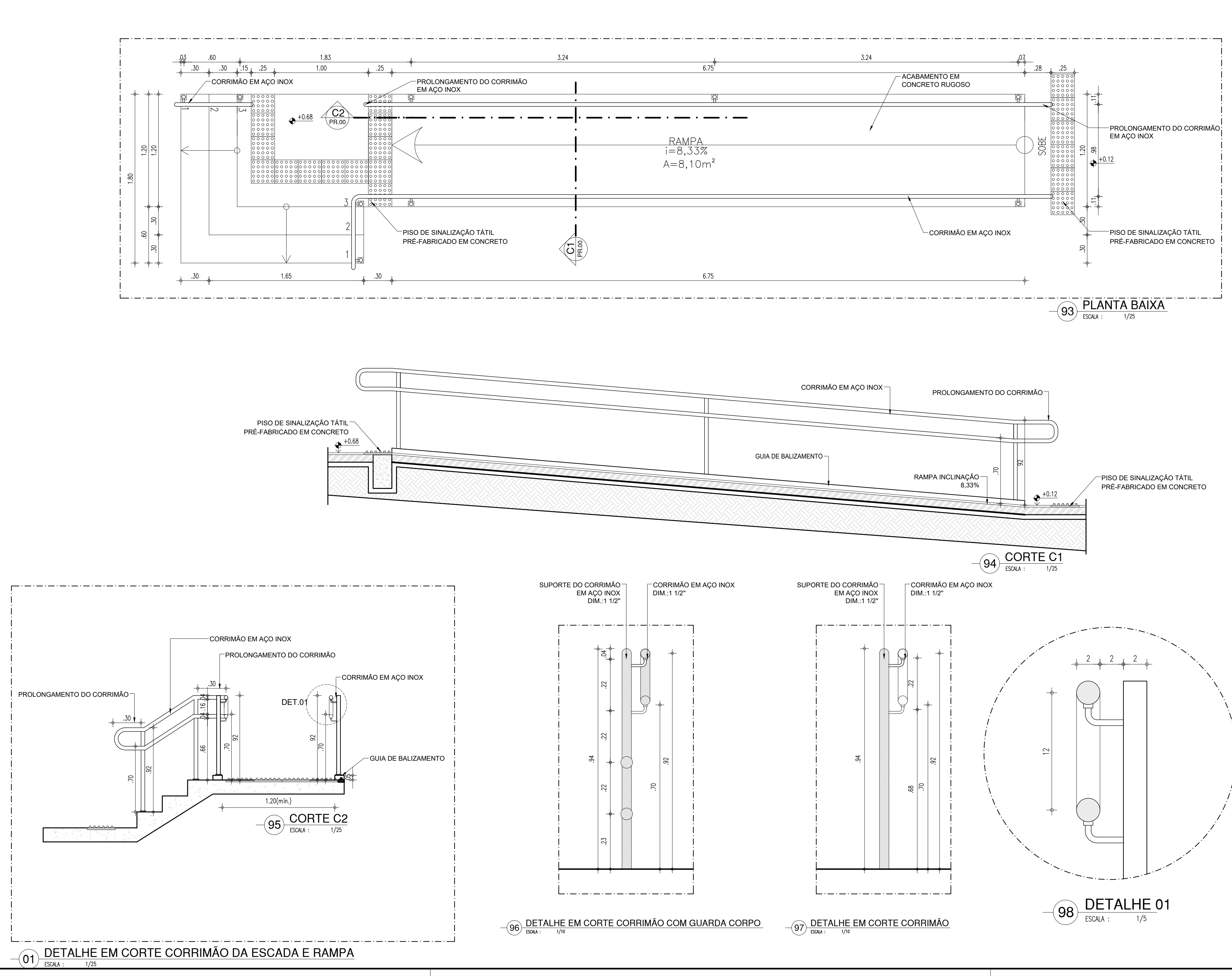

RAMPA ACESSO DE VEÍCULOS

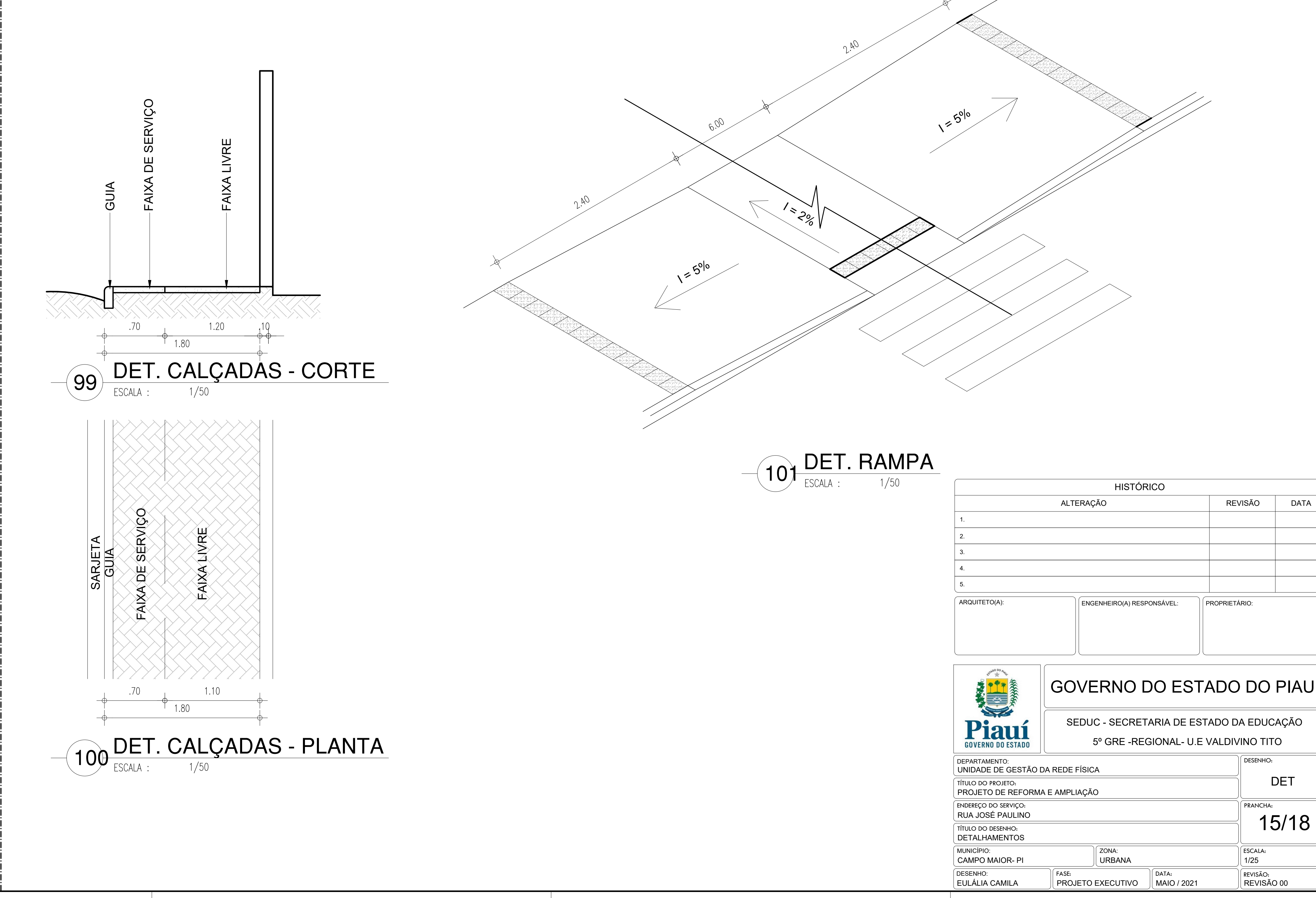

HISTÓRICO		
ALTERAÇÃO	REVISÃO	DATA
1.		
2.		
3.		
4.		
5.		

ARQUITETO(A):	ENGENHEIRO(A) RESPONSÁVEL:	PROPRIETÁRIO:
---------------	----------------------------	---------------

GOVERNO DO ESTADO DO PIAUÍ

SEDOC - SECRETARIA DE ESTADO DA EDUCAÇÃO

5º GRE-REGIONAL - U.E VALDIVINO TITO

DEPARTAMENTO: UNIDADE DE GESTÃO DA REDE FÍSICA	DESENHO: DET
TÍTULO DO PROJETO: PROJETO DE REFORMA E AMPLIAÇÃO	FRANCHA: 15/18
ENDEREÇO DO SERVIÇO: RUA JOSÉ PAULINO	ESCALA: 1/25
TÍTULO DO DESENHO: DETALHAMENTOS	REVISÃO: REVISÃO 00
MUNICÍPIO: CAMPO MAIOR- PI	ZONA: URBANA
DESENHO: EULÁLIA CAMILA	FASE: PROJETO EXECUTIVO
DATA: MAIO / 2021	

COR: PRETA
LINHA: VERMELHA
FONTE: HELVETICA
TAMANHO: 10
ALINHAMENTO: CENTRO

BANCOS DE CONCRETO E CANTEIRO TIPO 01

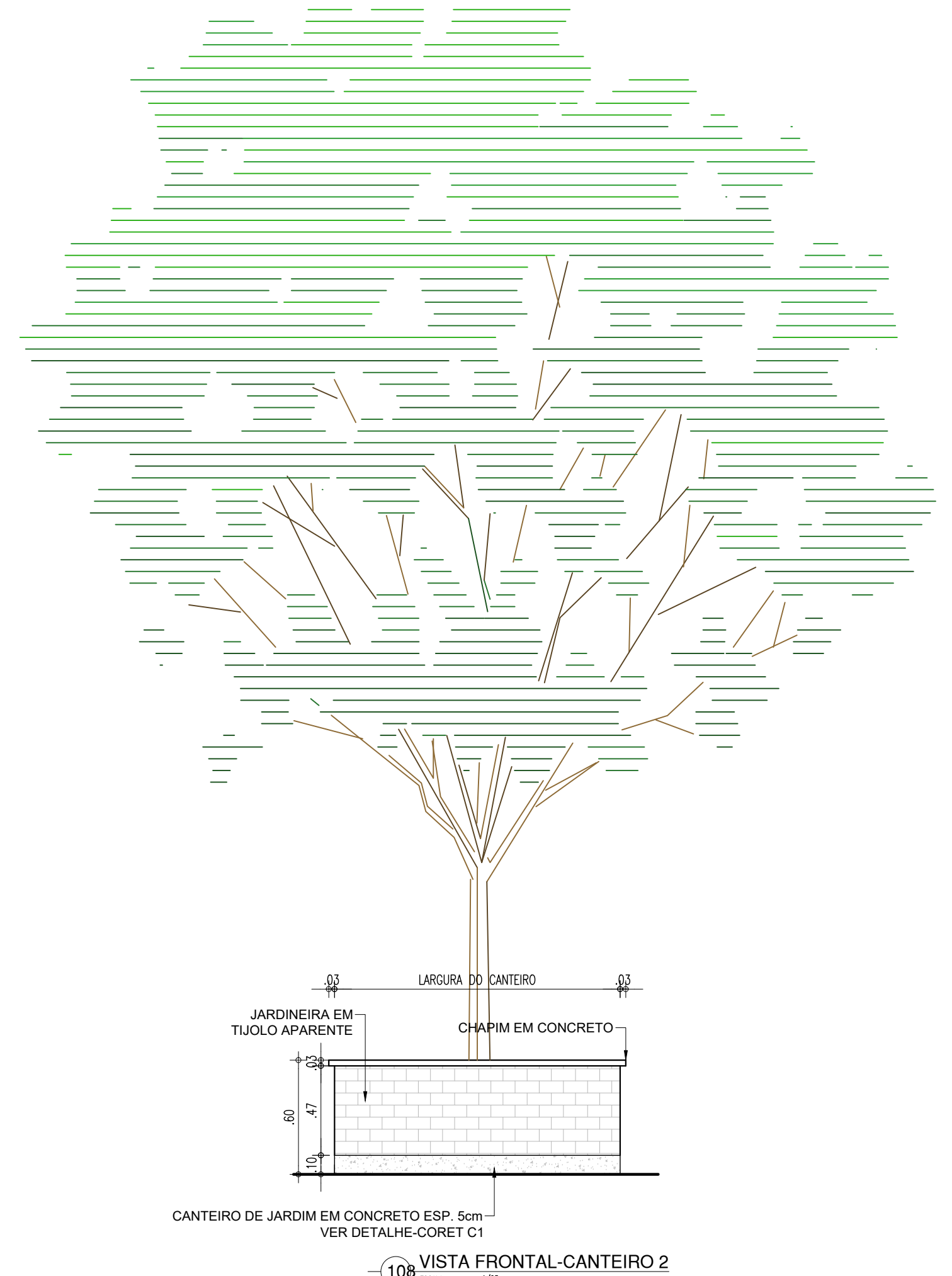
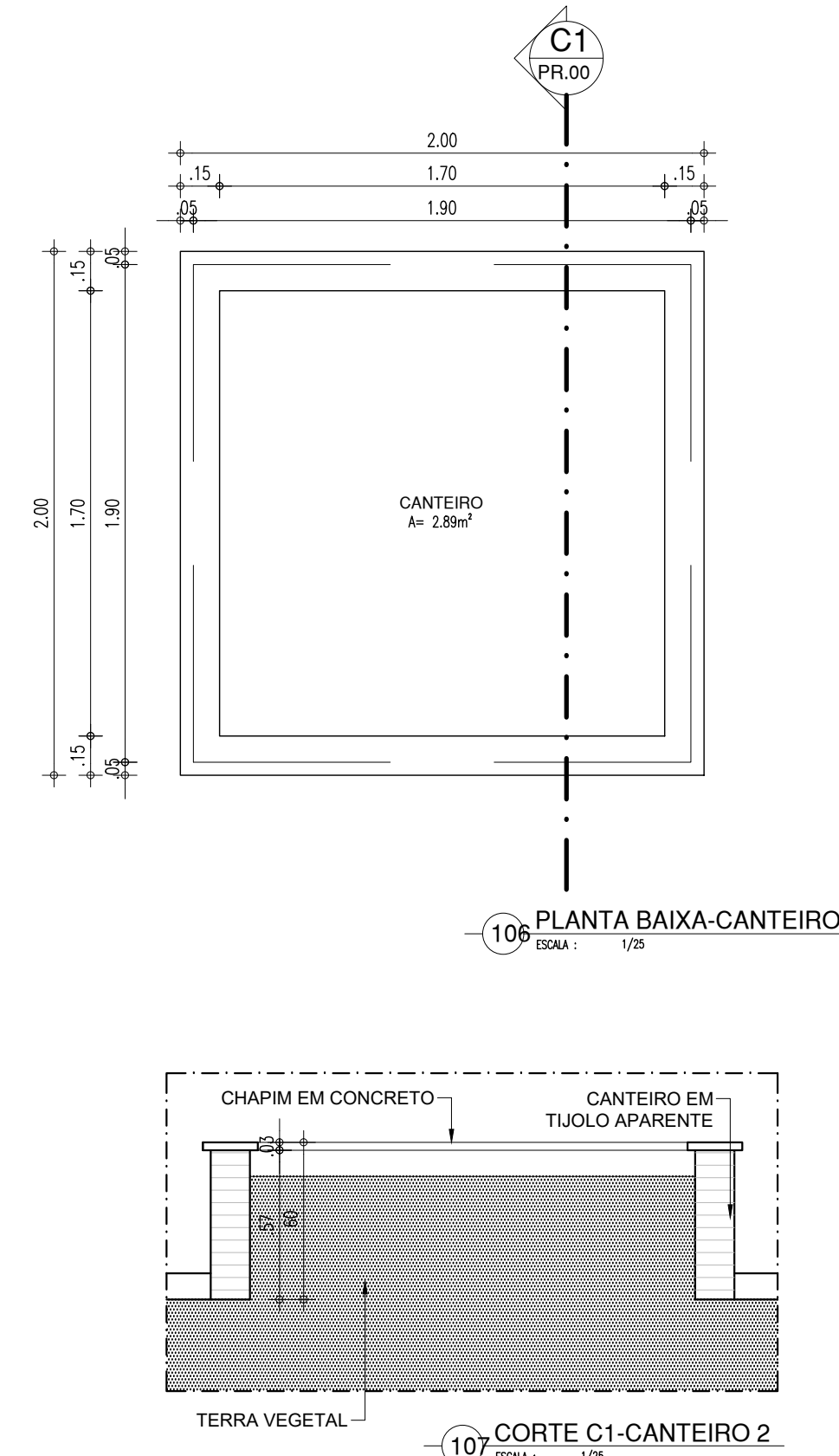
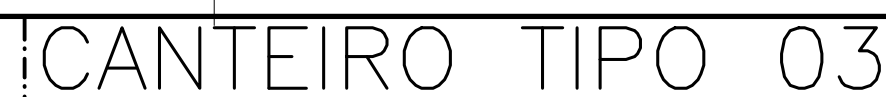
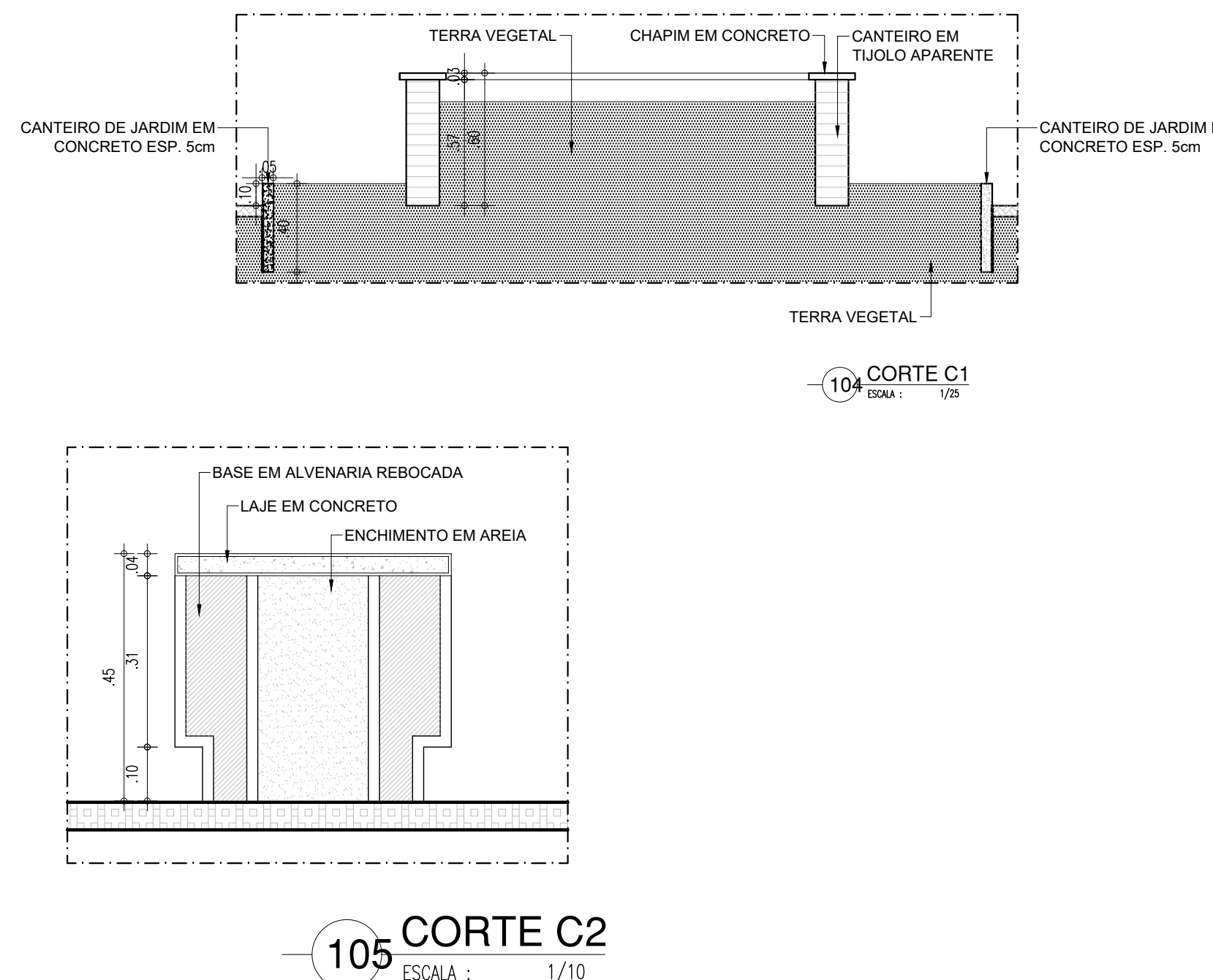
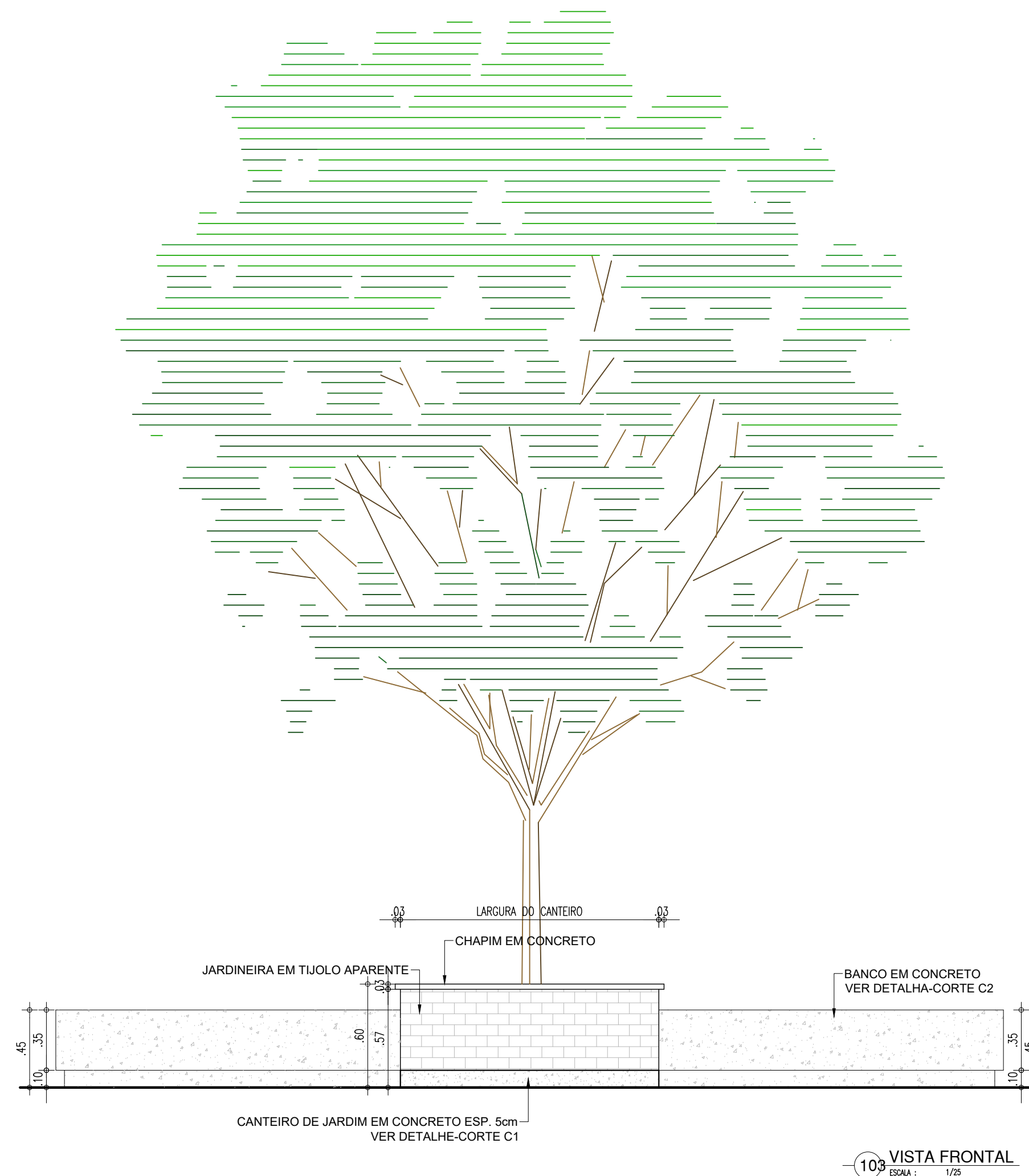
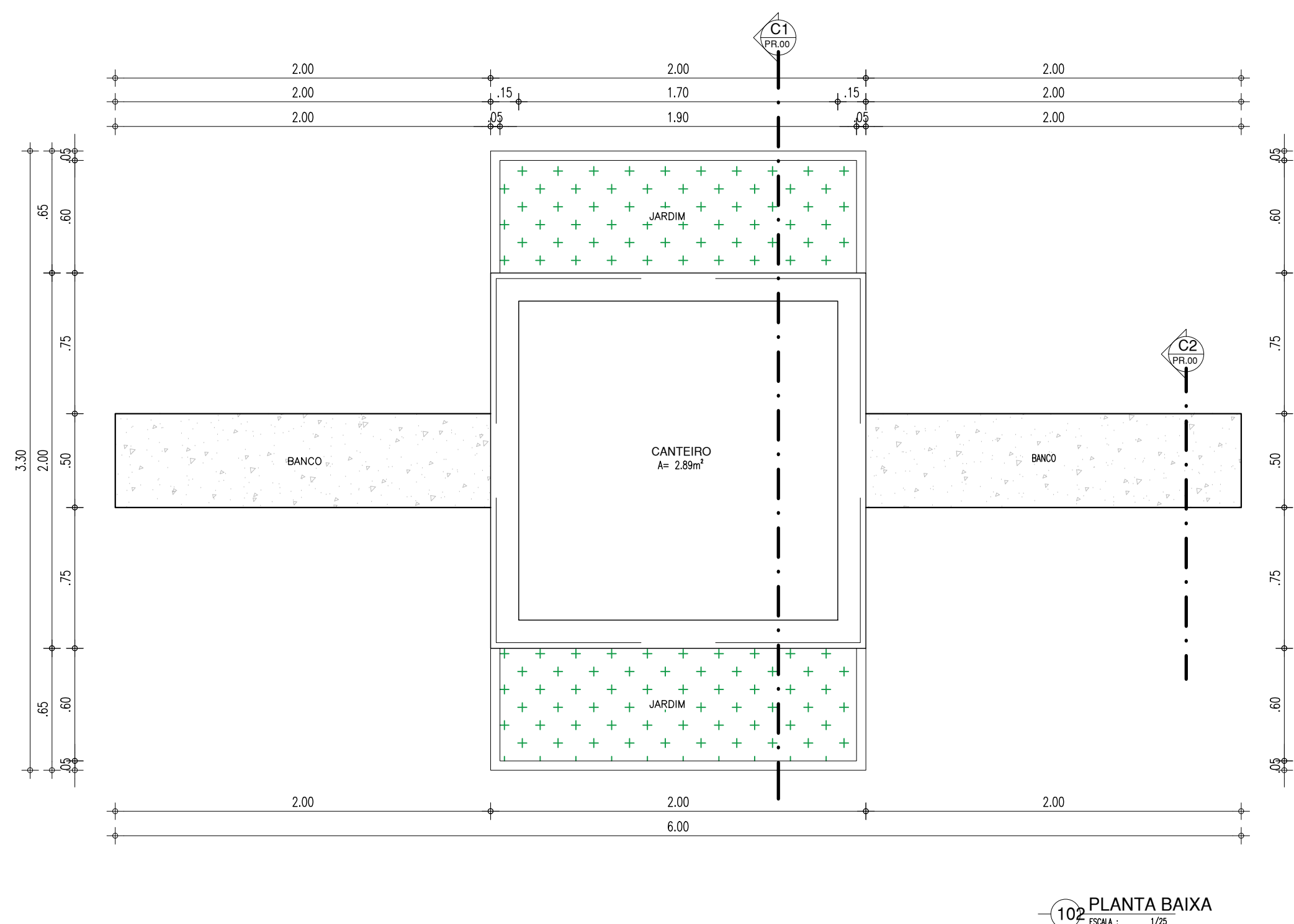

BANCOS DE CONCRETO E CANTEIRO TIPO 02

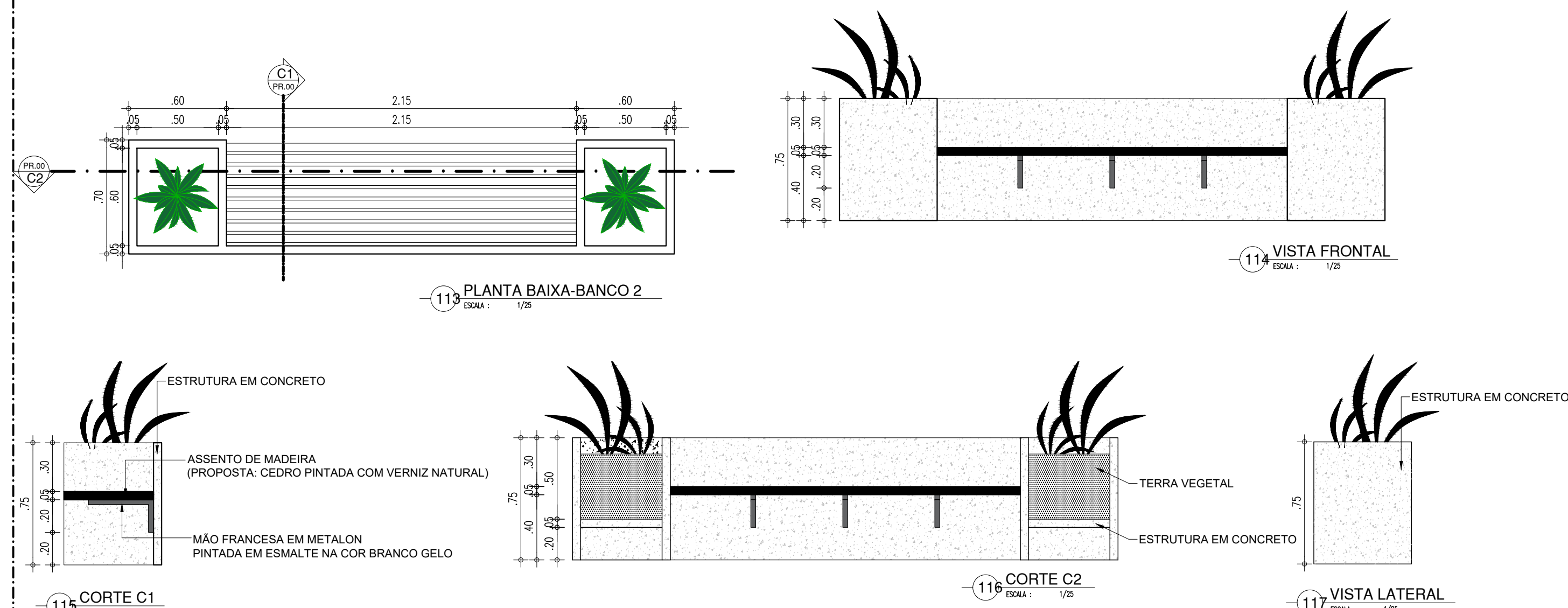
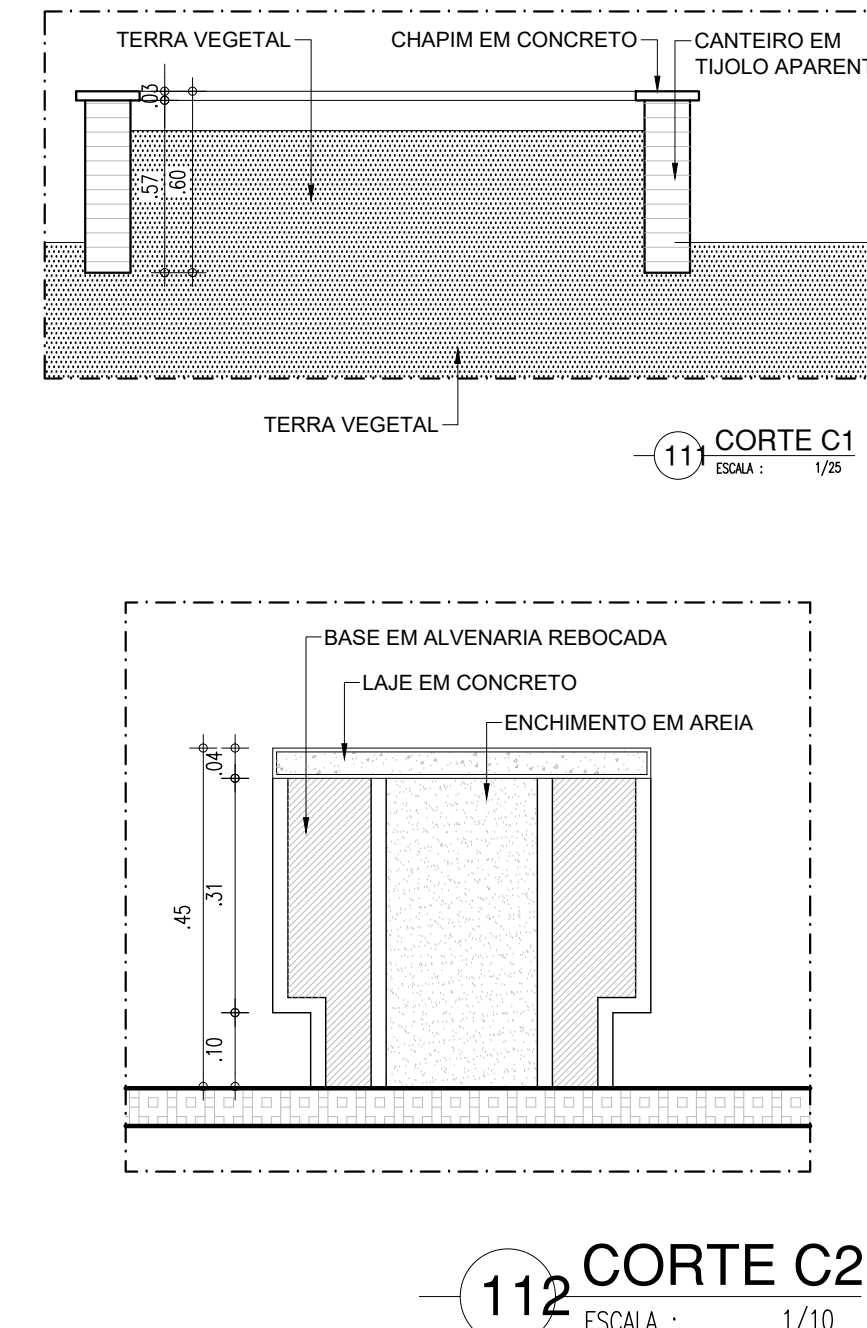
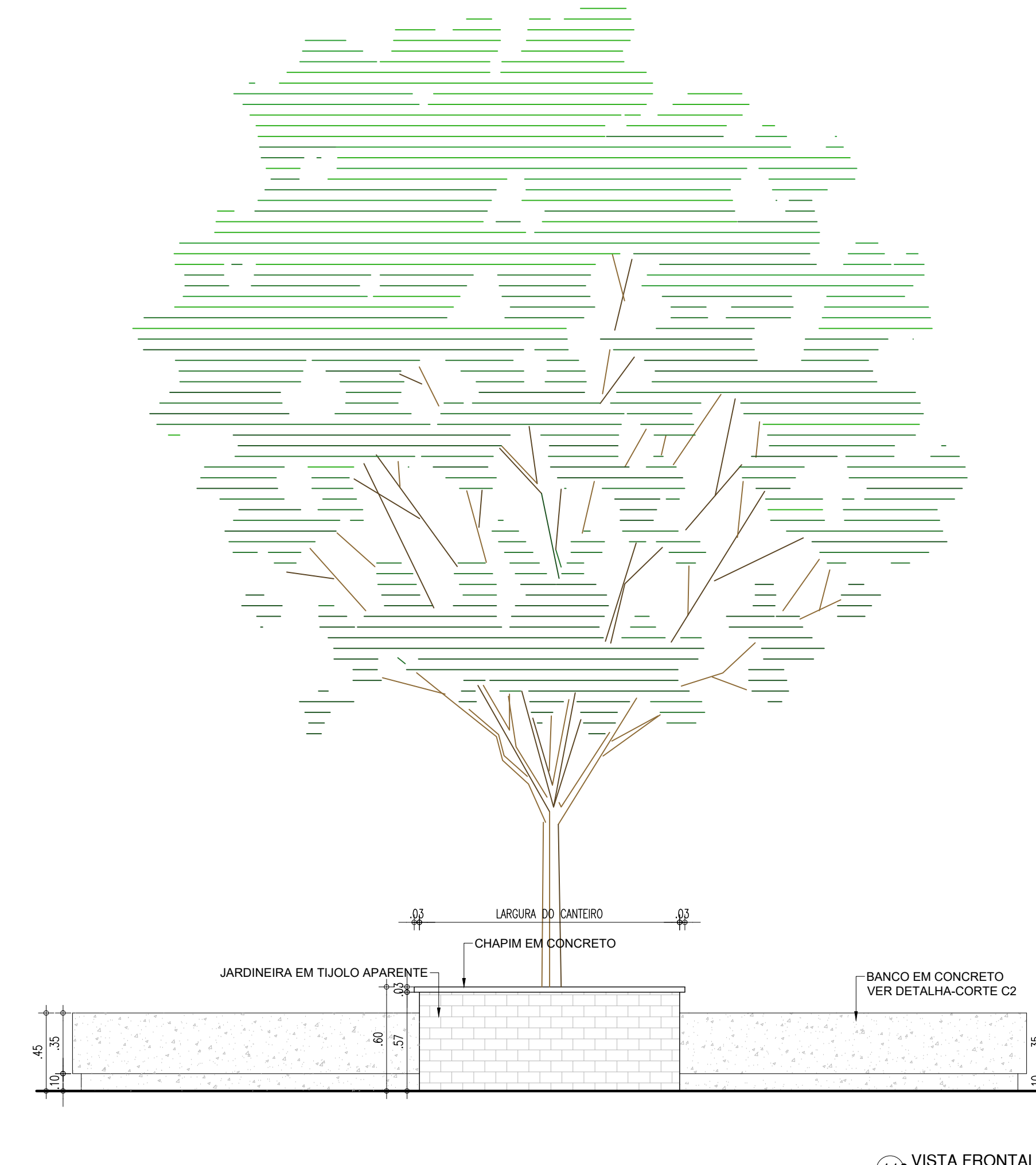
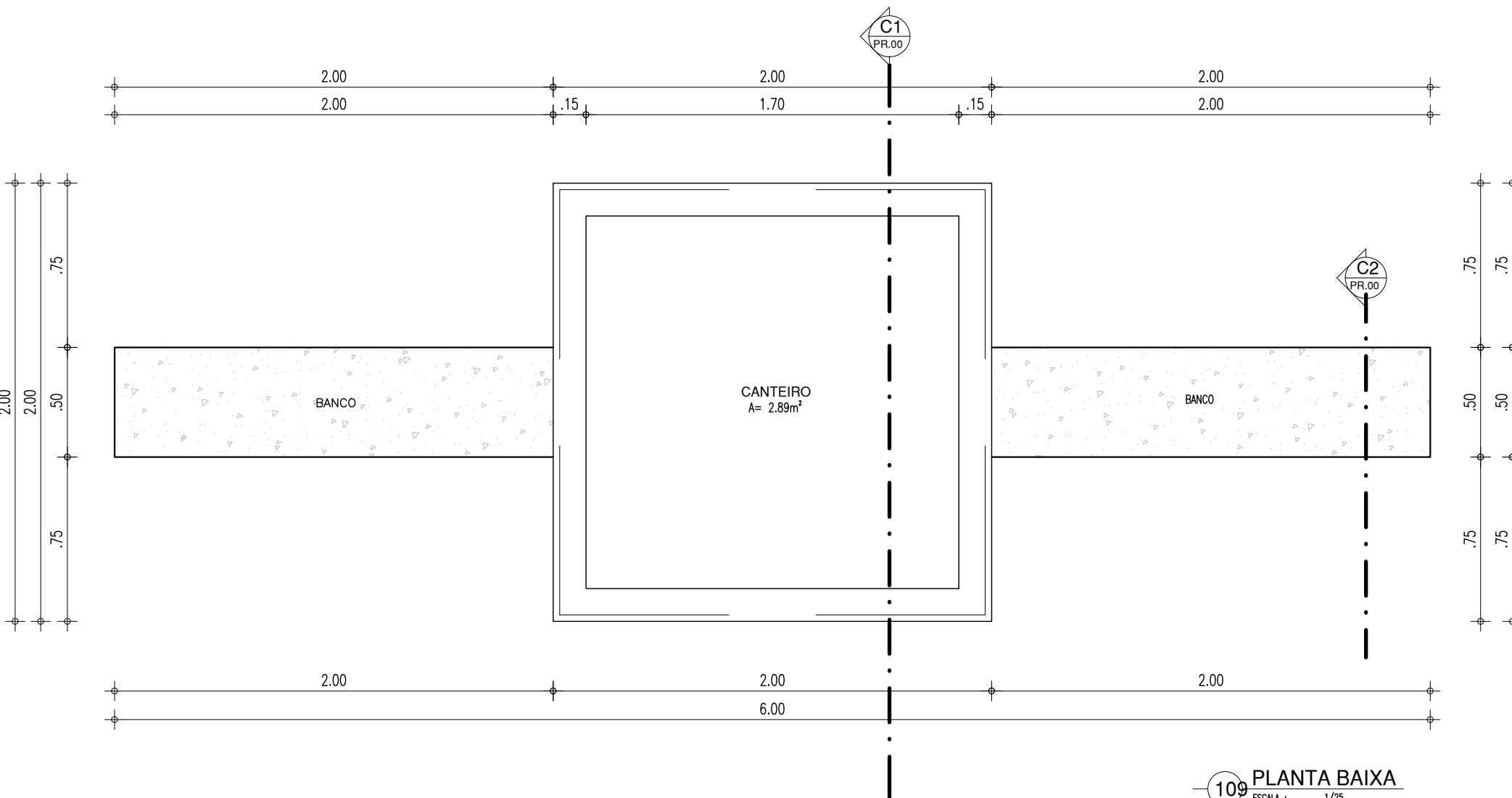

FACHADA EXTERNA

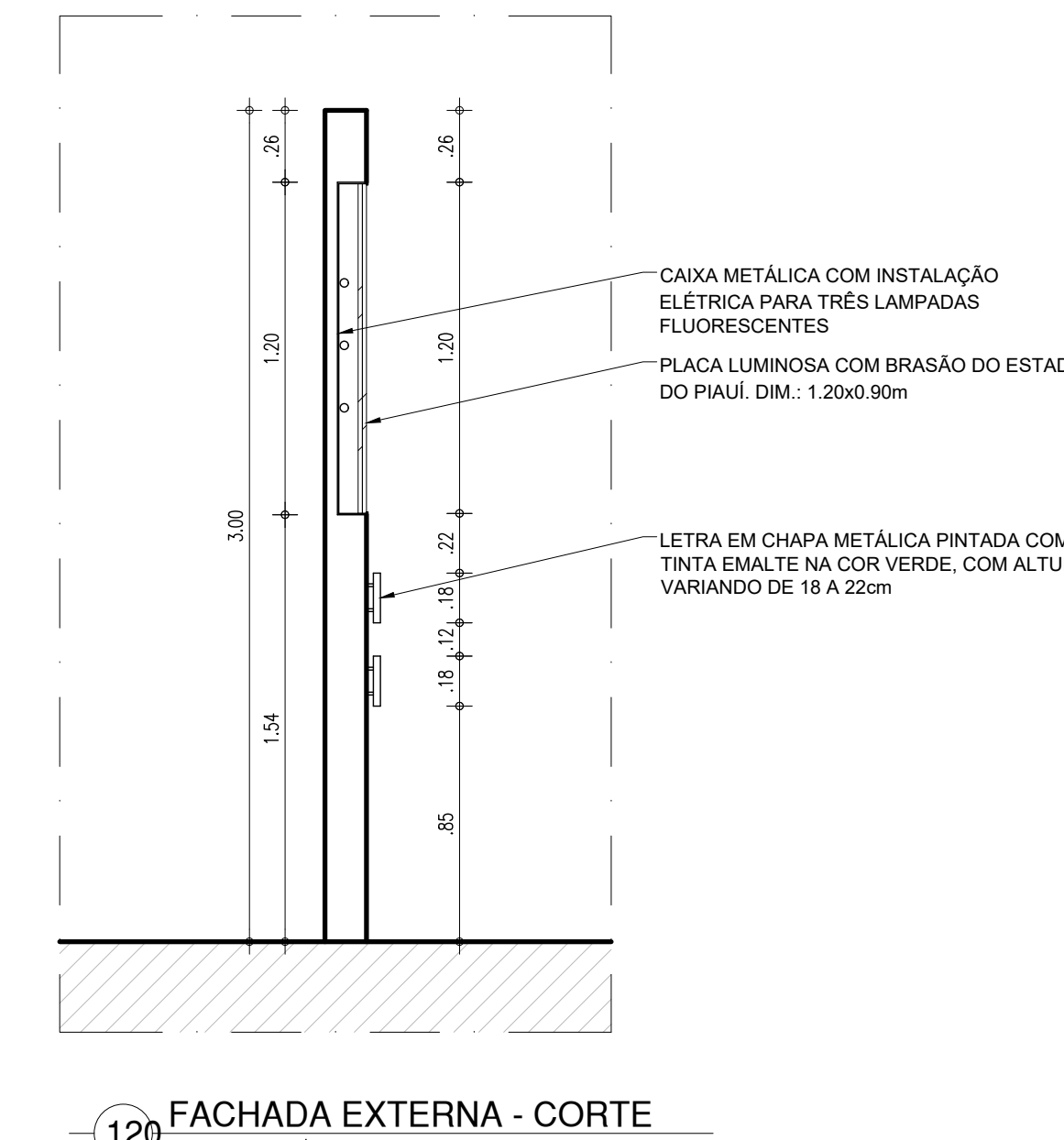
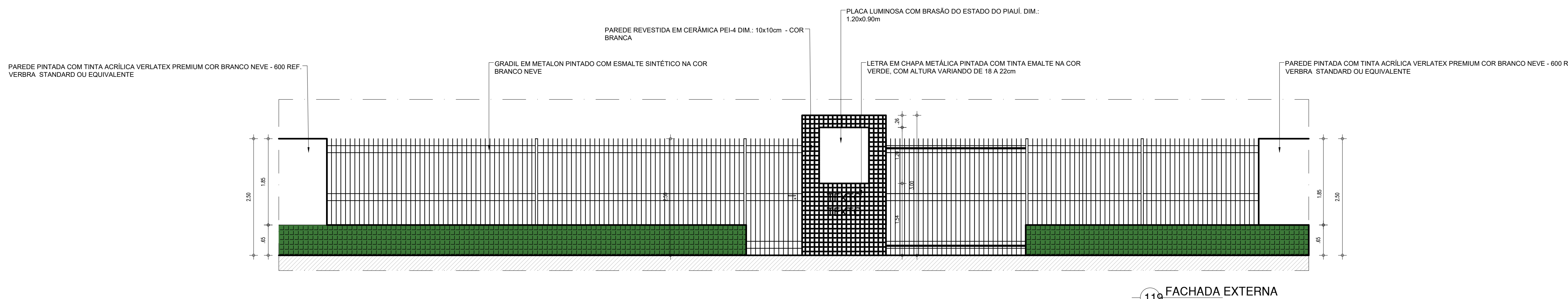
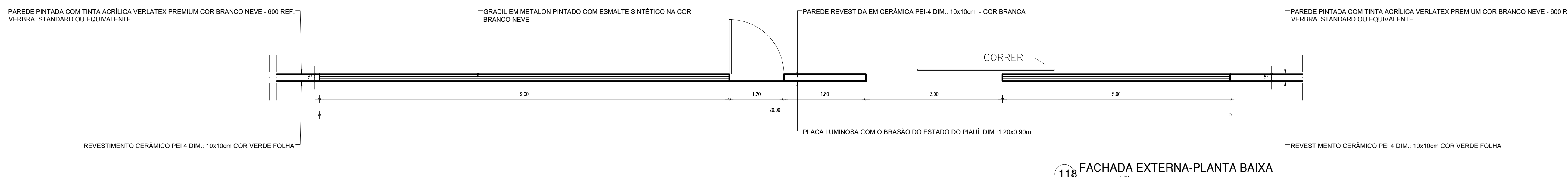

HISTÓRICO		
ALTERAÇÃO	REVISÃO	DATA
1.		
2.		
3.		
4.		
5.		

ARQUITETO(A):	ENGENHEIRO(A) RESPONSÁVEL:	PROPRIETÁRIO:
---------------	----------------------------	---------------



GOVERNO DO ESTADO DO PIAUÍ

SEDUC - SECRETARIA DE ESTADO DA EDUCAÇÃO
5º GRE - REGIONAL PIRIPIRI

DEPARTAMENTO: UNIDADE DE GESTÃO DA REDE FÍSICA		DESENHO:	
TÍTULO DO PROJETO: PROJETO DE REFORMA E AMPLIAÇÃO		DET	
ENDEREÇO DO SERVIÇO: RUA JOSE PAULINO		FRANÇA:	
TÍTULO DO DESENHO: DETALHAMENTOS		16/18	
MUNICÍPIO: CAMPO MAIOR- PI	ZONA: URBANA	ESCALA: 1:25	
DESENHADO: RULAYLA CAMILA	PADE: PROJETO EXECUTIVO	DATA: MAIO / 2021	
		REVISÃO 00	

16/18

42

SAO 00

BEBEDOURO

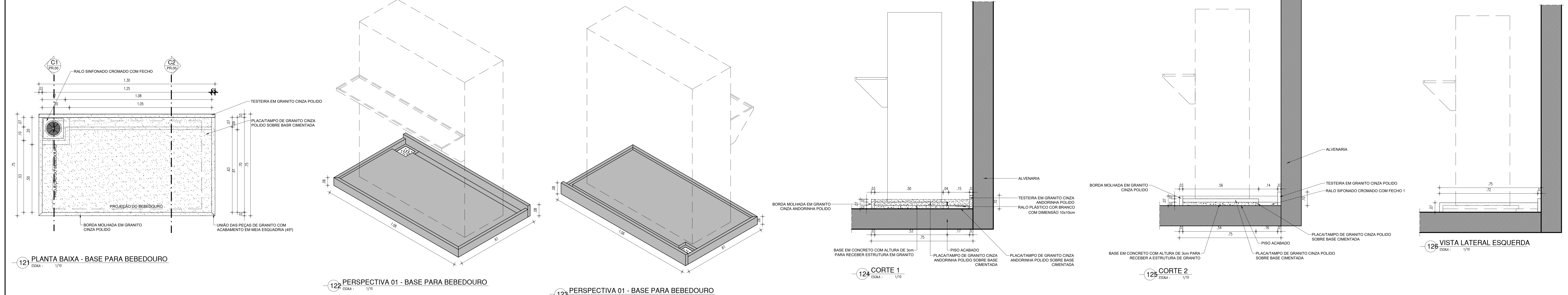

BANCADAS BIBLIOTECA

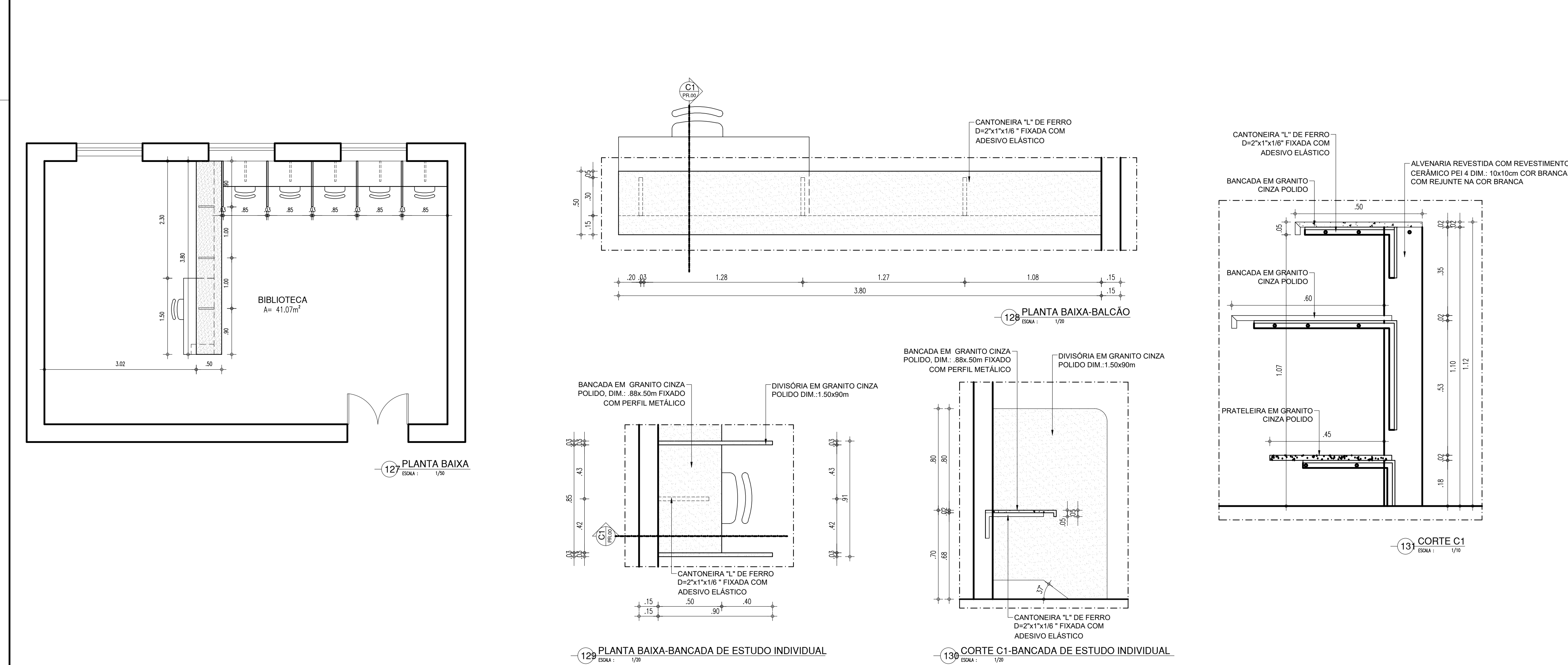

BANCADAS LABORATÓRIO DE INFORMÁTICA

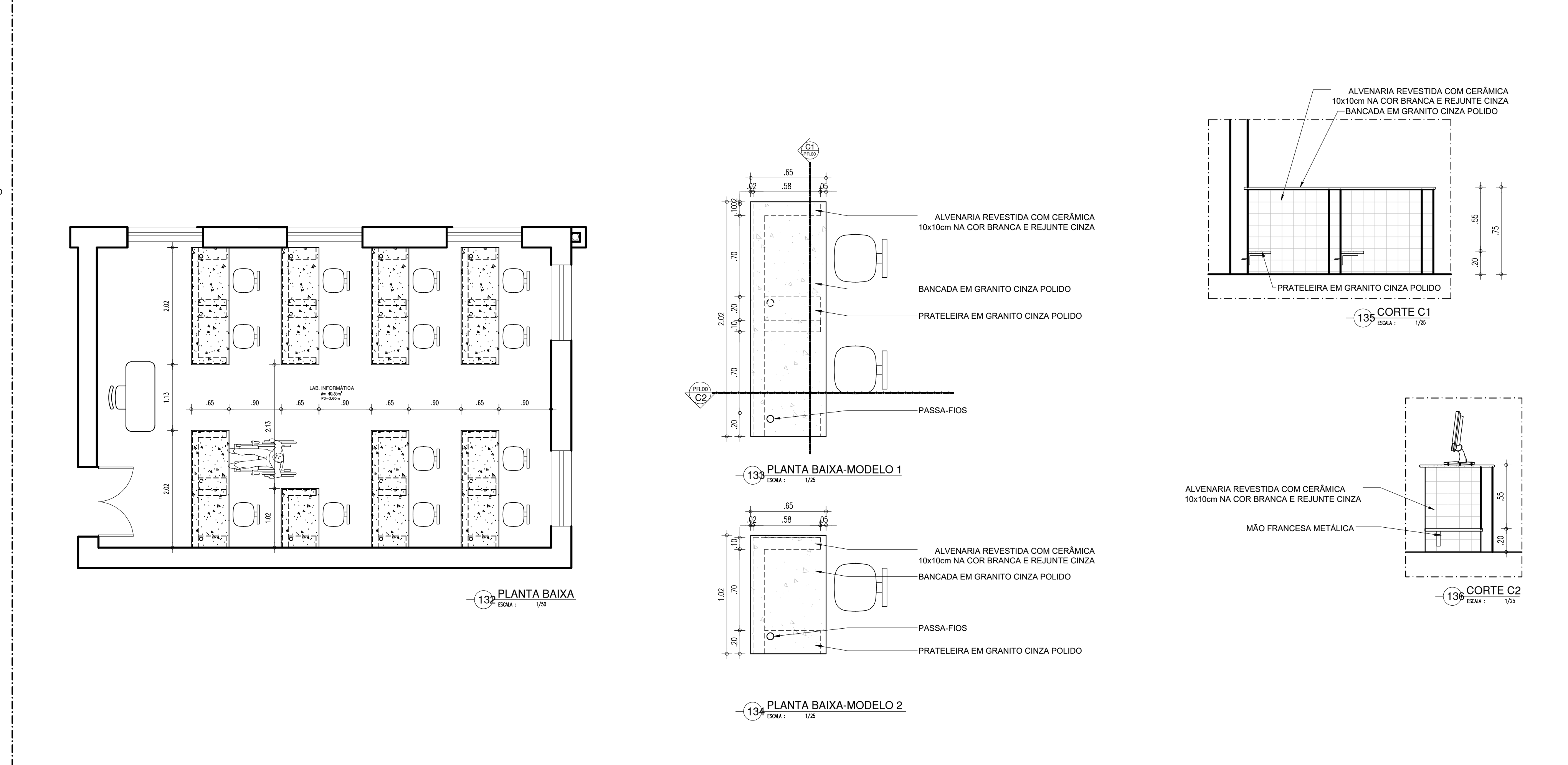

SALA DE MEDIAÇÃO TECNOLÓGICA

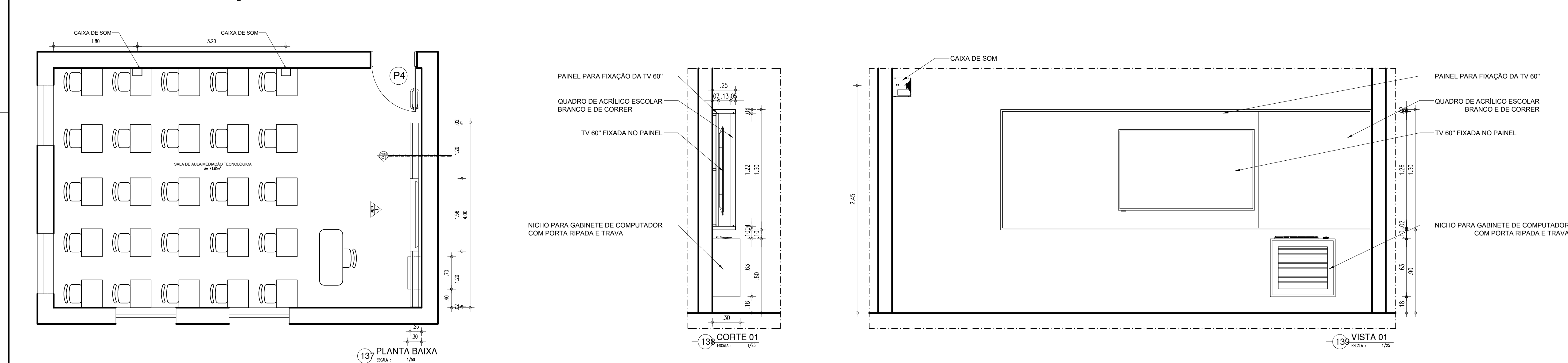

GUICHÊ



HISTÓRICO		
ALTERAÇÃO	REVISÃO	DATA
1.		
2.		
3.		
4.		
5.		

ARQUITETO(A):	ENGENHEIRO(A) RESPONSÁVEL:	PROPRIETÁRIO:
---------------	----------------------------	---------------

 <p>Piauí GOVERNO DO ESTADO</p>	<h1>GOVERNO DO ESTADO DO PIAUÍ</h1>	
	<h2>SEDUC - SECRETARIA DE ESTADO DA EDUCAÇÃO</h2>	
	<h3>5º GRE -REGIONAL- U.E VALDIVINO TITO</h3>	
	DEPARTAMENTO: UNIDADE DE GESTÃO DA REDE FÍSICA	DENOMIN.:
	TÍTULO DO PROJETO: PROJETO DE REFORMA E AMPLIAÇÃO	DET
ENDEREÇO DO SERVIÇO: RUA JOSÉ PAULINO	FRANQUINHA: 	
TÍTULO DO DESPENSA: DETALHAMENTOS:	17/18	
MUNICÍPIO: CAMPO MAIOR-PI	ZONA: URBANA	
DESENHO: EEL-AJA-CAMILA	ESCALA: 1/250 REVISÃO: 00	
FASE: PROJETO EXECUTIVO	DATA: MAIO / 2021	

	COR	PENA
red	07	0.1
yellow	07	0.2
green	07	0.3
cyan	07	0.4
blue	07	0.5
magenta	07	0.6
white	07	0.7
08	07	0.1
40	40	0.1
94	94	0.1
240	240	0.1
250	250	0.1

